Lleó d'Or

Marxa Cristiana de Juan Carlos Sempere Bomboi

A Juan Vicente Sanchis Murcia
Capità Cristià d'Albaida 2015 per la Filà Batallers.

Dels teus fills Marcos i Jordi Sanchis Marrahi

Lleó d'Or

Marxa Cristiana de Juan Carlos Sempere Bomboí

A Juan Vicente Sanchis Murcia
Capità Cristià d'Albaida 2015 per la Filà Batallers.

Dels teus fills Marcos i Jordi Sanchis Marrahí

Lleó d'Or

Bataller,
Cavaller sense igual,
d'aquells temps llunyans,
que per la fe empunyes la teua espasa,
i al teu pit dus el Lleó d'Or
sobre l'Ensenya d'Aragó.

El Lleó, d'esperit generosament guerrer,
símbol de vigilància, bravura i autoritat,
domini, magnanimitat i majestat.

A les batalles vas
sense patria ni hogar,
ni rumb ni direcció.
El teu somni és regressar a l'hogar
d'una terra en Llibertat.

Vau jurar defendre i amar la vostra terra,
contra tot bàrbar agressor
i les hostes de la Mitja Lluna.

La vostra espasa, companyera fatal,
ha de servir-vos a la cruenta Batalla
per elevar fins temps desconeguts
el record de la vostra Força i Templança.

Bataller,
Cavaller sense igual,
d'aquells temps llunyans,
que per la fe empunyes la teua espasa,
i al teu pit dus el Lleó daurat
sobre l'Ensenya d'Aragó.

Lleó d'Or

Marxa Cristiana a Juan Vicente Sanchis Murcia,
Capità Cristià 2015 d'Albaida per la Filà Batallers.
Dels teus fills, Marcos i Jordi Sanchis Marrahí

Juan Carlos Sempere Bomboí

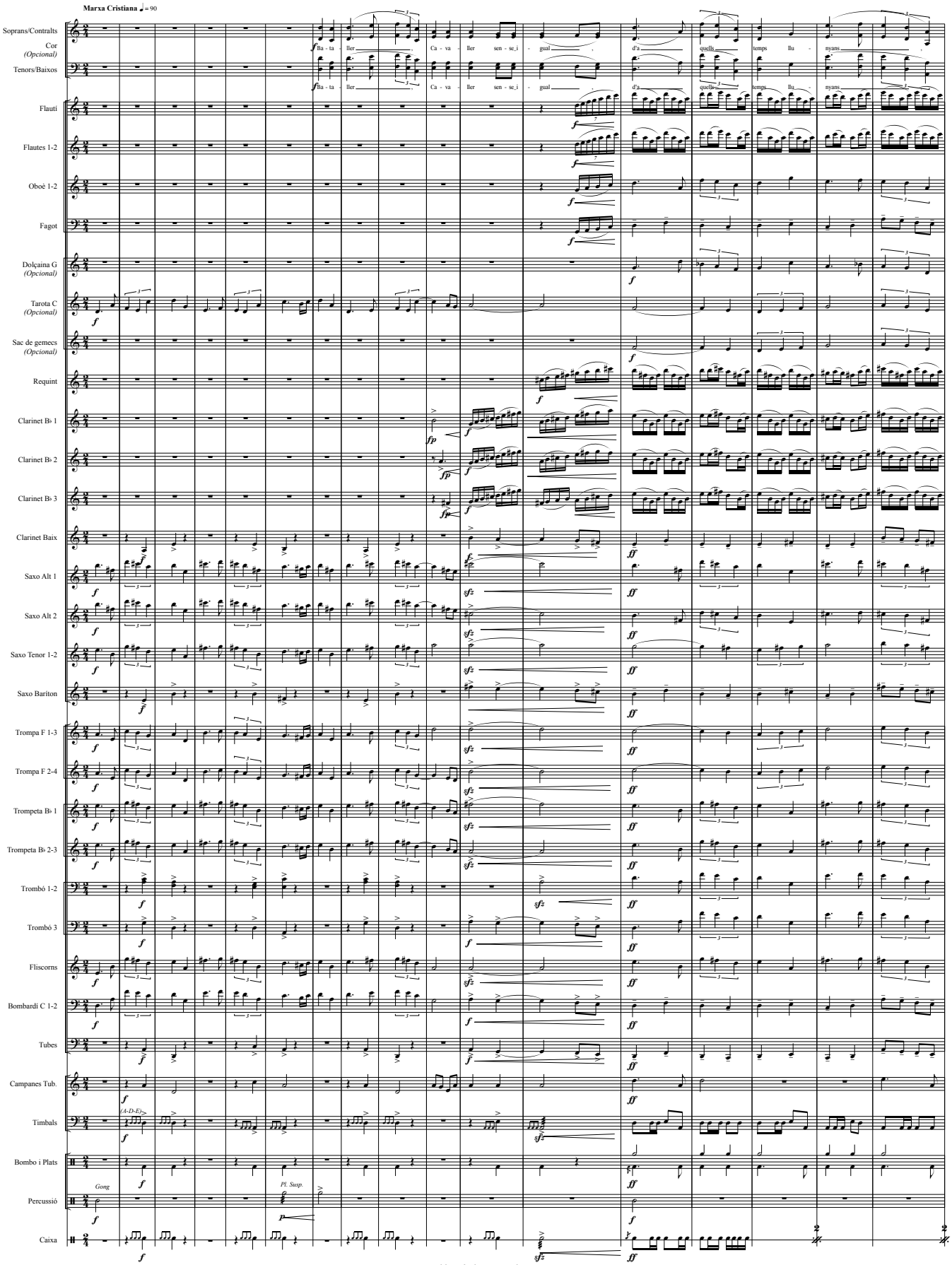

© JCSB, Albaida, Febrer 2015

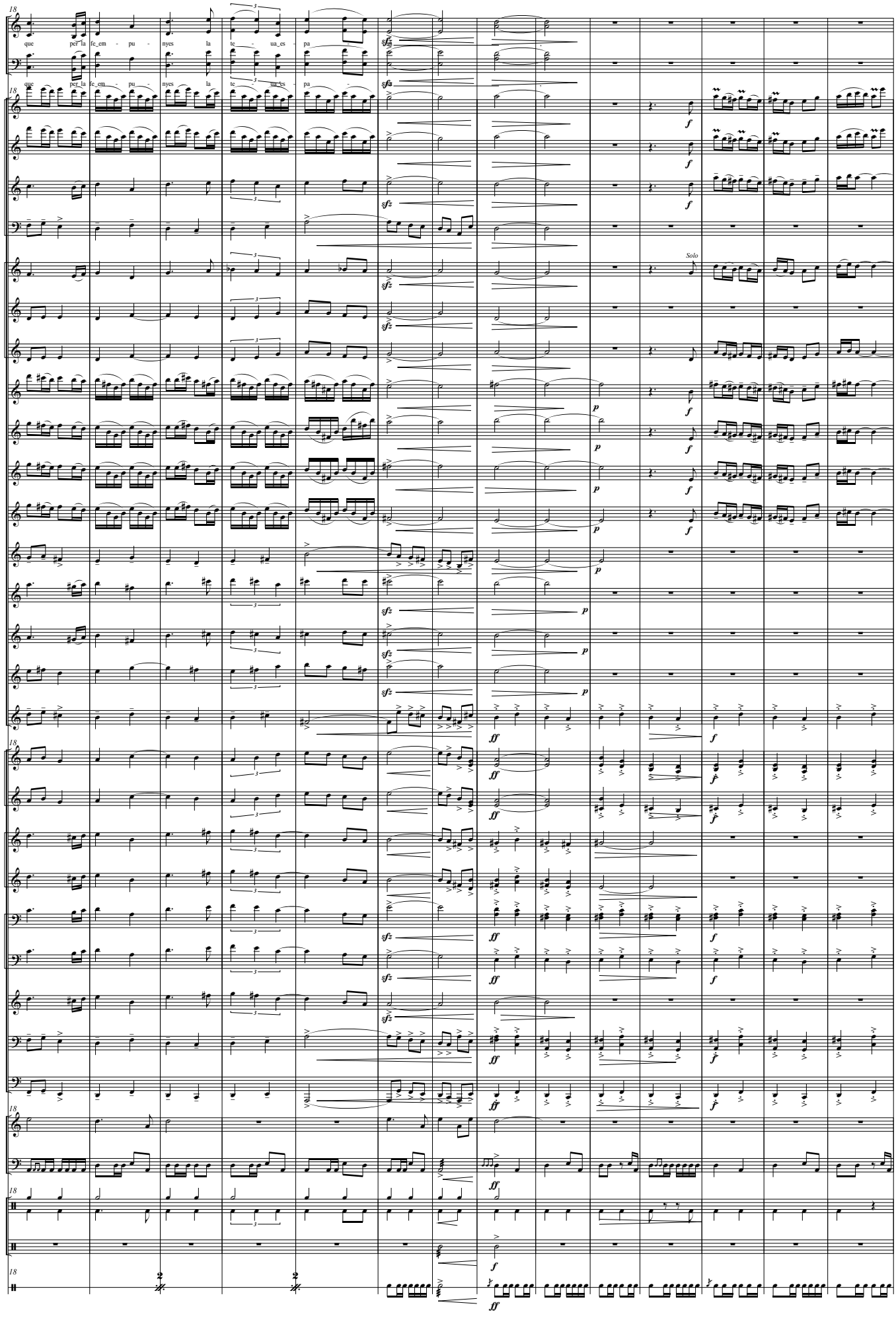
18
S/C
que per la fe_em - pu - nyes la te - ua_es - pa
T/B
que per la fe_em - pu - nyes la te - ua_es - pa
Ftí.
Fl.
Ob.
Fgt.
Dlç.
Solo
Trt.
Sac
Rq.
B♭ Cl. 1
B♭ Cl. 2
B♭ Cl. 3
Cl. B.
Sx. A. 1
Sx. A. 2
Sx. T.
S. Br.
Tpa. 1-3
Tpa. 2-4
B♭ Tpt. 1
B♭ Tpt. 2-3
Tbó. 1-2
Tbó. 3
Flisc.
Bdí.
Tuba
C. T.
Timb.
B. i Pl.
Perc.
C.

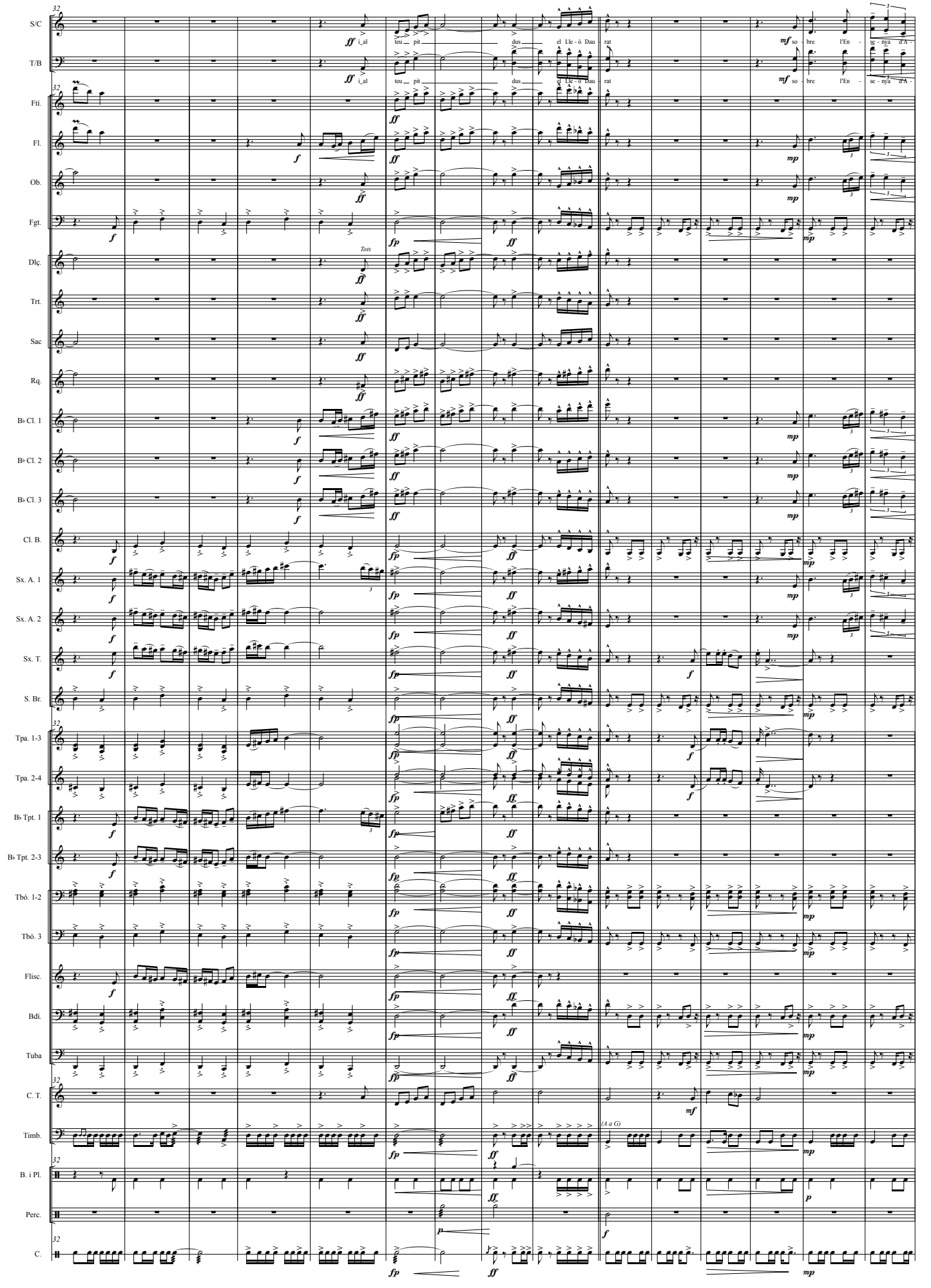
S/C
T/B
Ftí.
Fl.
Ob.
Fgt.
Dlç.
Trt.
Sac
Rq.
B♭ Cl. 1
B♭ Cl. 2
B♭ Cl. 3
Cl. B.
Sx. A. 1
Sx. A. 2
Sx. T.
S. Br.
Tpa. 1-3
Tpa. 2-4
B♭ Tpt. 1
B♭ Tpt. 2-3
Tbó. 1-2
Tbó. 3
Flisc.
Bdí.
Tuba
C. T.
Timb.
B. i Pl.
Perc.
C.
i_al teu pit dus el Lle - ó Dau - rat
so - bre l'En - sc - nya d'A -
Tots
(A a G)

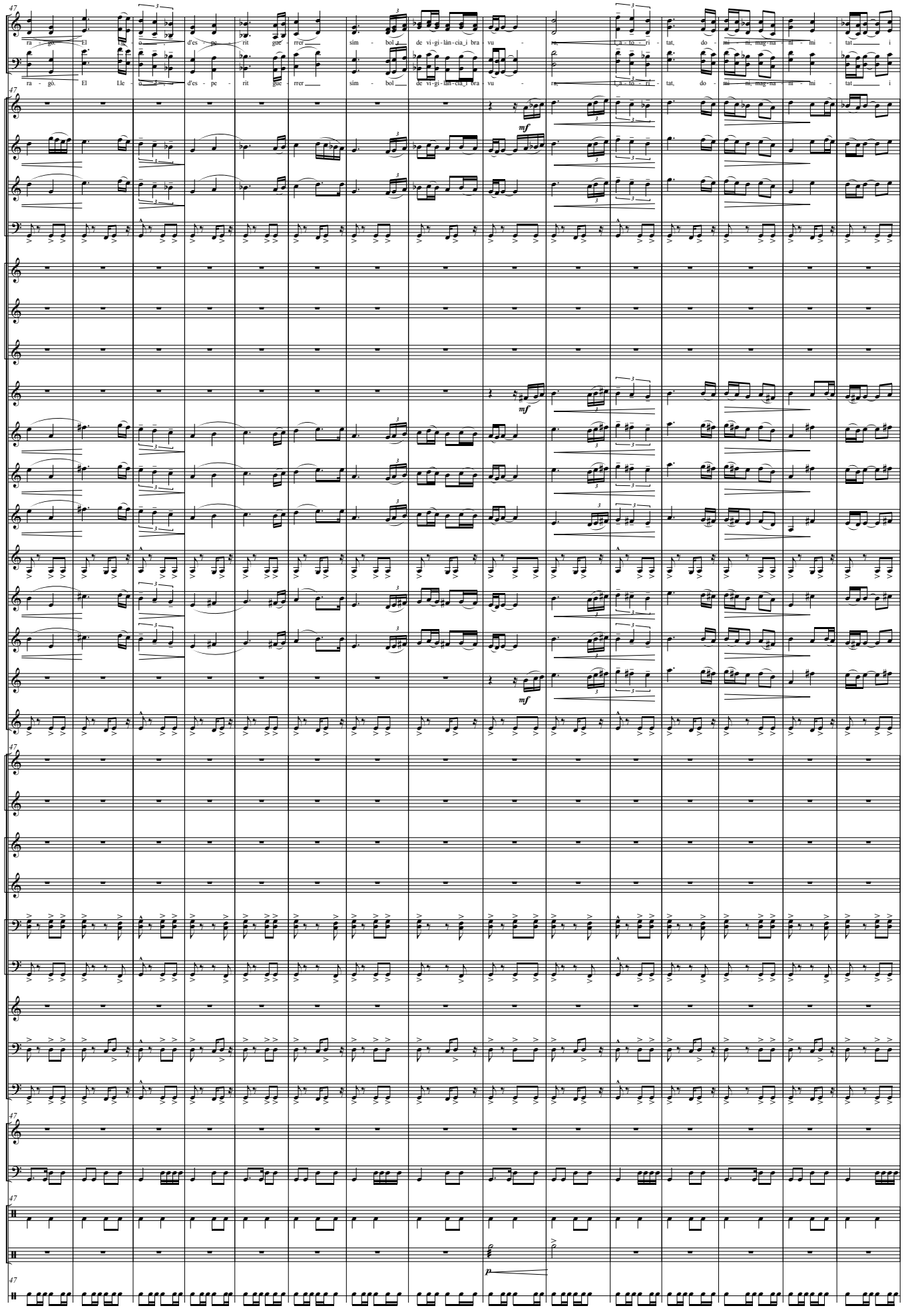
S/C
T/B
Ftí.
Fl.
Ob.
Fgt.
Dlç.
Trt.
Sac
Rq.
B♭ Cl. 1
B♭ Cl. 2
B♭ Cl. 3
Cl. B.
Sx. A. 1
Sx. A. 2
Sx. T.
S. Br.
Tpa. 1-3
Tpa. 2-4
B♭ Tpt. 1
B♭ Tpt. 2-3
Tbó. 1-2
Tbó. 3
Flisc.
Bdí.
Tuba
C. T.
Timb.
B. i Pl.
Perc.
C.
47
mf
p

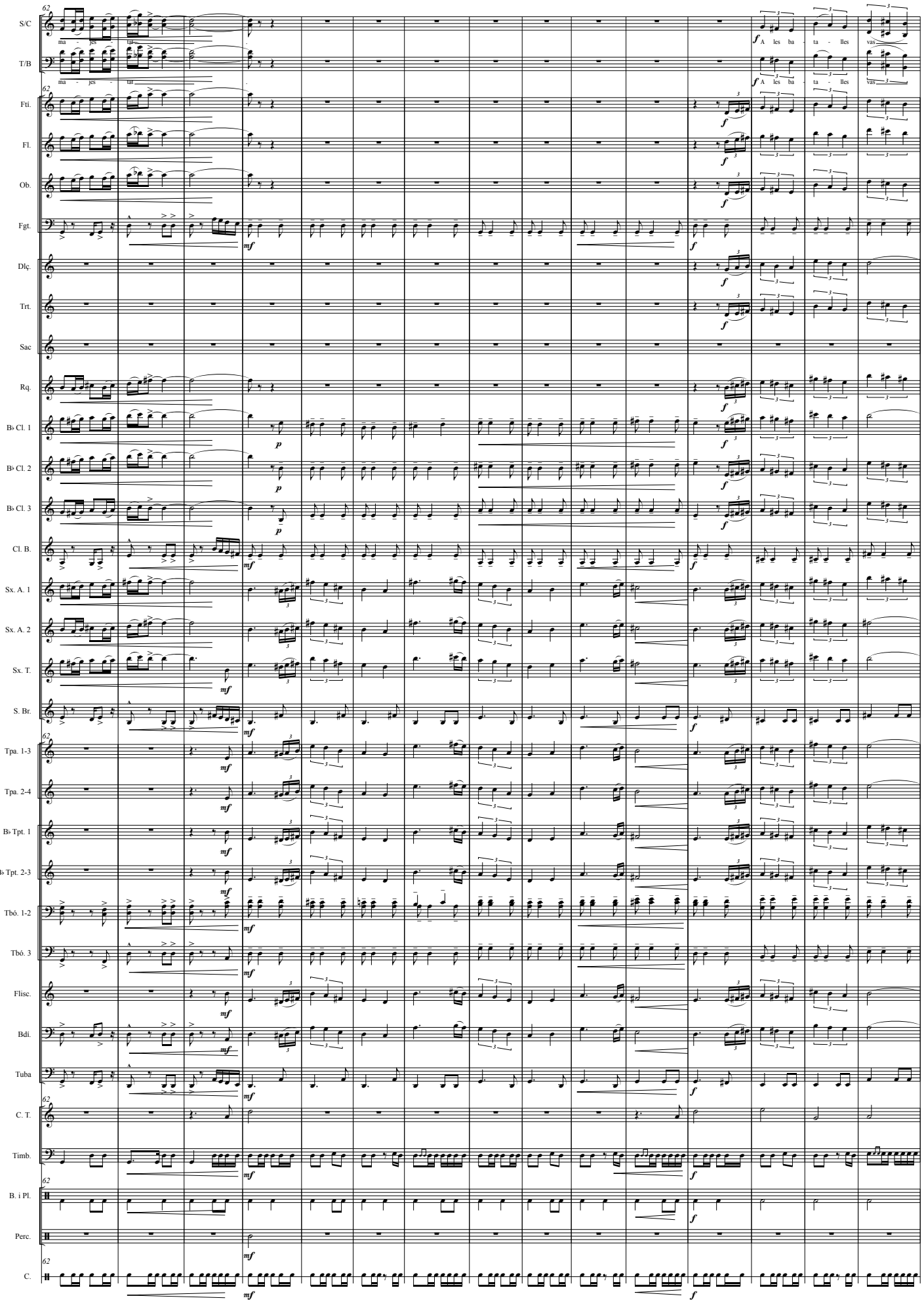
S/C
T/B
Ftí.
Fl.
Ob.
Fgt.
Dlç.
Trt.
Sac
Rq.
B♭ Cl. 1
B♭ Cl. 2
B♭ Cl. 3
Cl. B.
Sx. A. 1
Sx. A. 2
Sx. T.
S. Br.
Tpa. 1-3
Tpa. 2-4
B♭ Tpt. 1
B♭ Tpt. 2-3
Tbó. 1-2
Tbó. 3
Flisc.
Bdí.
Tuba
C. T.
Timb.
B. i Pl.
Perc.
C.
62
ma - jes - tat
A les ba - ta - lles vas
mf
f
p

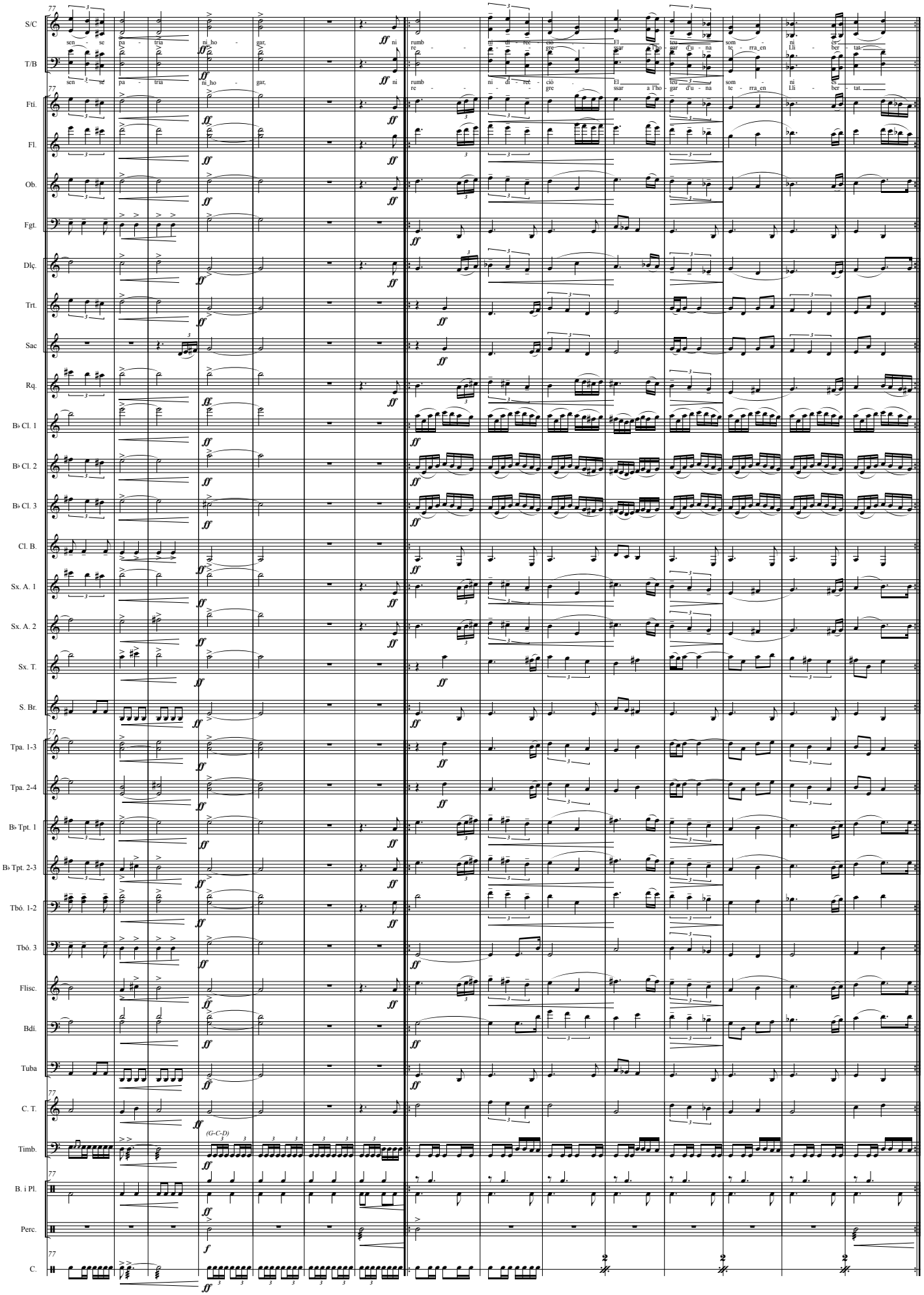
S/C
T/B
Ftí.
Fl.
Ob.
Fgt.
Dlç.
Trt.
Sac
Rq.
B♭ Cl. 1
B♭ Cl. 2
B♭ Cl. 3
Cl. B.
Sx. A. 1
Sx. A. 2
Sx. T.
S. Br.
Tpa. 1-3
Tpa. 2-4
B♭ Tpt. 1
B♭ Tpt. 2-3
Tbó. 1-2
Tbó. 3
Flisc.
Bdí.
Tuba
C. T.
Timb.
B. i Pl.
Perc.
C.
(G-C-D)

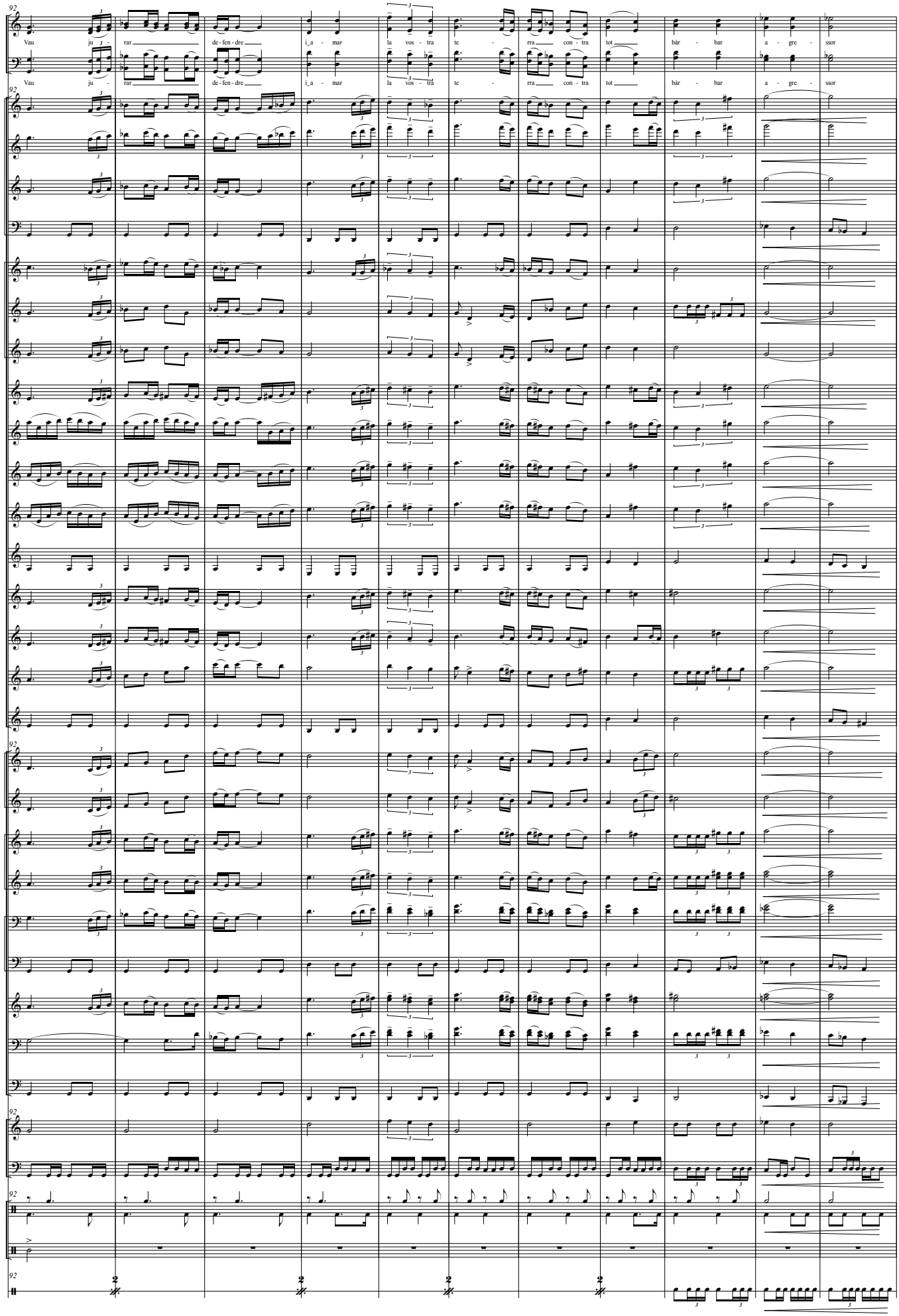
S/C
Vau ju - rar de - fen - dre i_a - mar la vos - tra te - rra con - tra tot bàr - bar a - gre - ssor
T/B
Vau ju - rar de - fen - dre i_a - mar la vos - tra te - rra con - tra tot bàr - bar a - gre - ssor
Ftí.
Fl.
Ob.
Fgt.
Dlç.
Trt.
Sac
Rq.
B♭ Cl. 1
B♭ Cl. 2
B♭ Cl. 3
Cl. B.
Sx. A. 1
Sx. A. 2
Sx. T.
S. Br.
Tpa. 1-3
Tpa. 2-4
B♭ Tpt. 1
B♭ Tpt. 2-3
Tbó. 1-2
Tbó. 3
Flisc.
Bdí.
Tuba
C. T.
Timb.
B. i Pl.
Perc.
C.

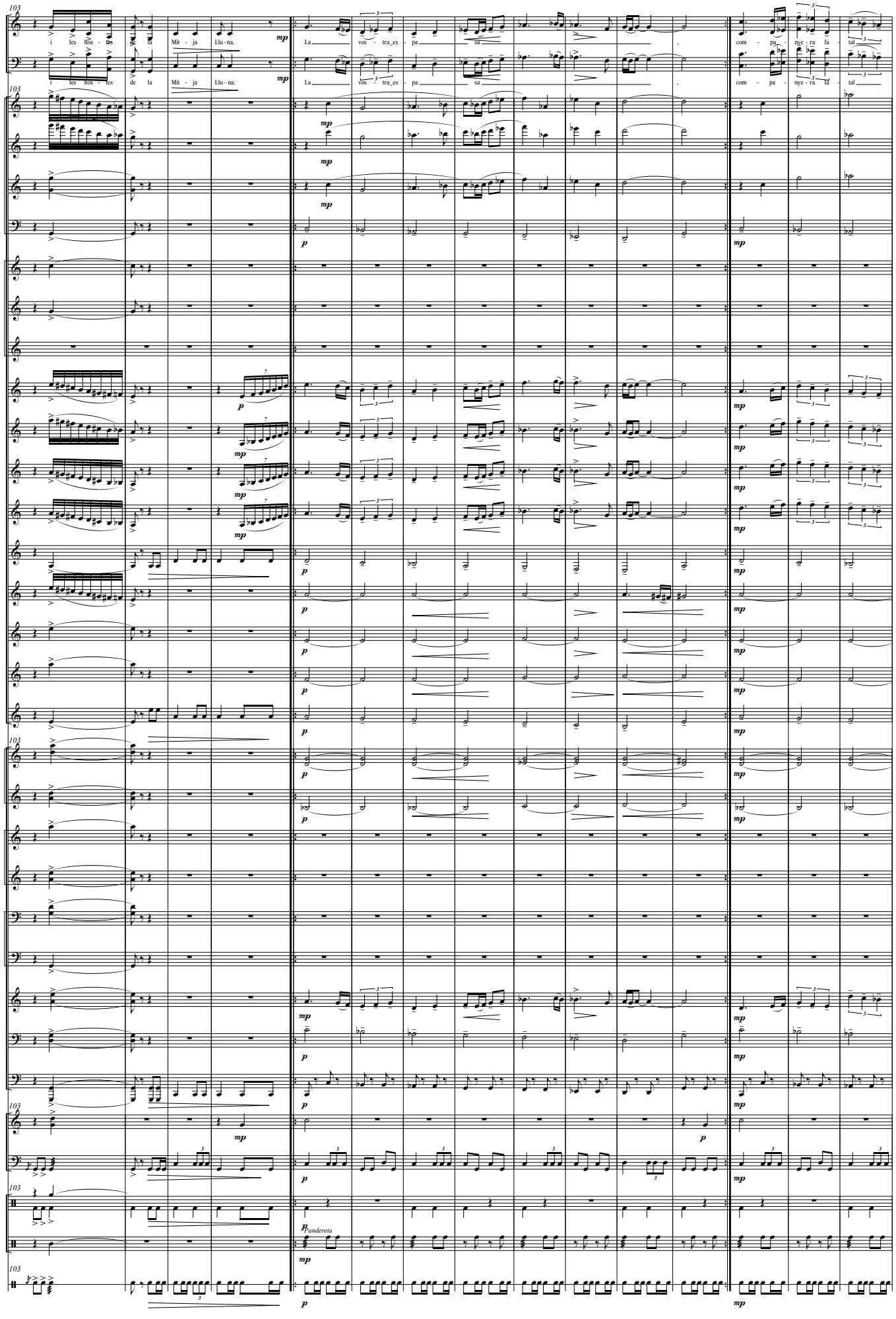
S/C
T/B
Ftí.
Fl.
Ob.
Fgt.
Dlç.
Trt.
Sac
Rq.
B♭ Cl. 1
B♭ Cl. 2
B♭ Cl. 3
Cl. B.
Sx. A. 1
Sx. A. 2
Sx. T.
S. Br.
Tpa. 1-3
Tpa. 2-4
B♭ Tpt. 1
B♭ Tpt. 2-3
Tbó. 1-2
Tbó. 3
Flisc.
Bdí.
Tuba
C. T.
Timb.
B. i Pl.
Perc.
C.
i les fios - les de la Mit - ja Llu - na.
La vos - tra_es - pa sa
com - pa - nye - ra fa - tal
Pandereta

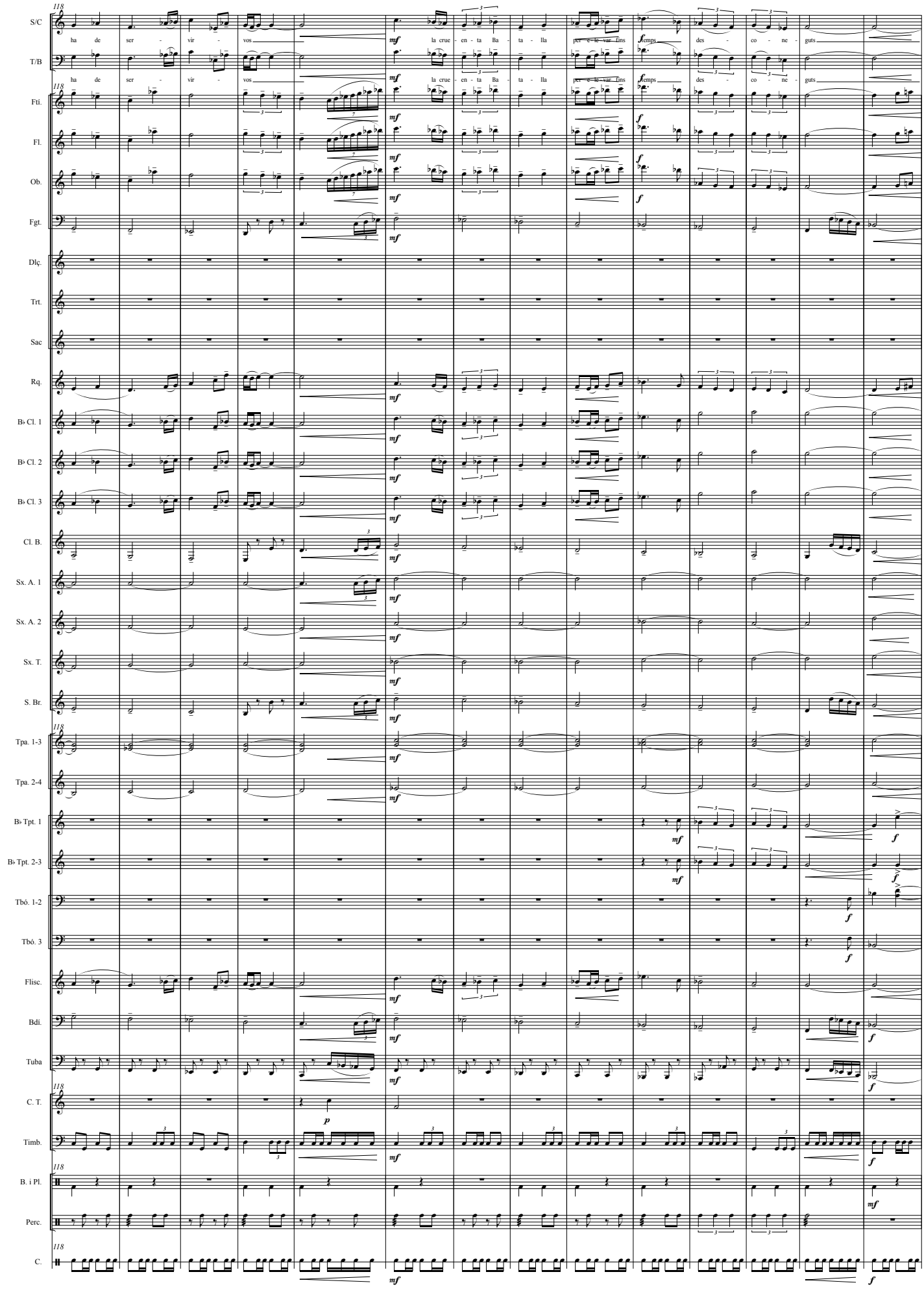
118
S/C
ha de ser - vir - vos
la crue - en - ta Ba - ta - lla per e le var fins
temps des - co - ne - guts
T/B
ha de ser - vir - vos
la crue - en - ta Ba - ta - lla per e le var fins
temps des - co - ne - guts
Ftí.
Fl.
Ob.
Fgt.
Dlç.
Trt.
Sac
Rq.
B♭ Cl. 1
B♭ Cl. 2
B♭ Cl. 3
Cl. B.
Sx. A. 1
Sx. A. 2
Sx. T.
S. Br.
Tpa. 1-3
Tpa. 2-4
B♭ Tpt. 1
B♭ Tpt. 2-3
Tbó. 1-2
Tbó. 3
Flisc.
Bdí.
Tuba
C. T.
Timb.
B. i Pl.
Perc.
C.

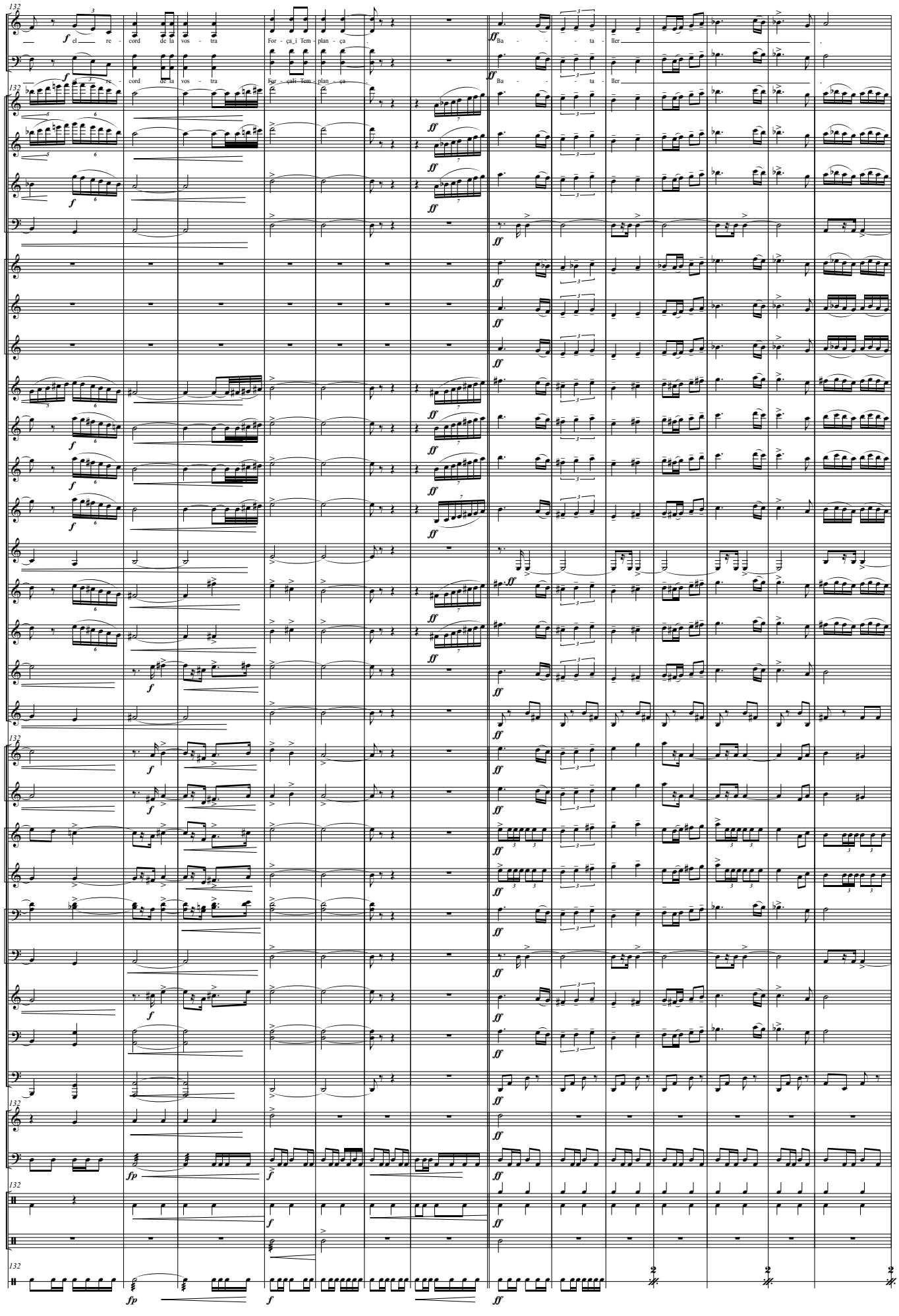
S/C
T/B
Ftí.
Fl.
Ob.
Fgt.
Dlç.
Trt.
Sac
Rq.
B♭ Cl. 1
B♭ Cl. 2
B♭ Cl. 3
Cl. B.
Sx. A. 1
Sx. A. 2
Sx. T.
S. Br.
Tpa. 1-3
Tpa. 2-4
B♭ Tpt. 1
B♭ Tpt. 2-3
Tbó. 1-2
Tbó. 3
Flisc.
Bdí.
Tuba
C. T.
Timb.
B. i Pl.
Perc.
C.
132
f
el re - cord de la vos - tra
For - ça_i Tem - plan - ça
ff
Ba - - - ta - ller
fp

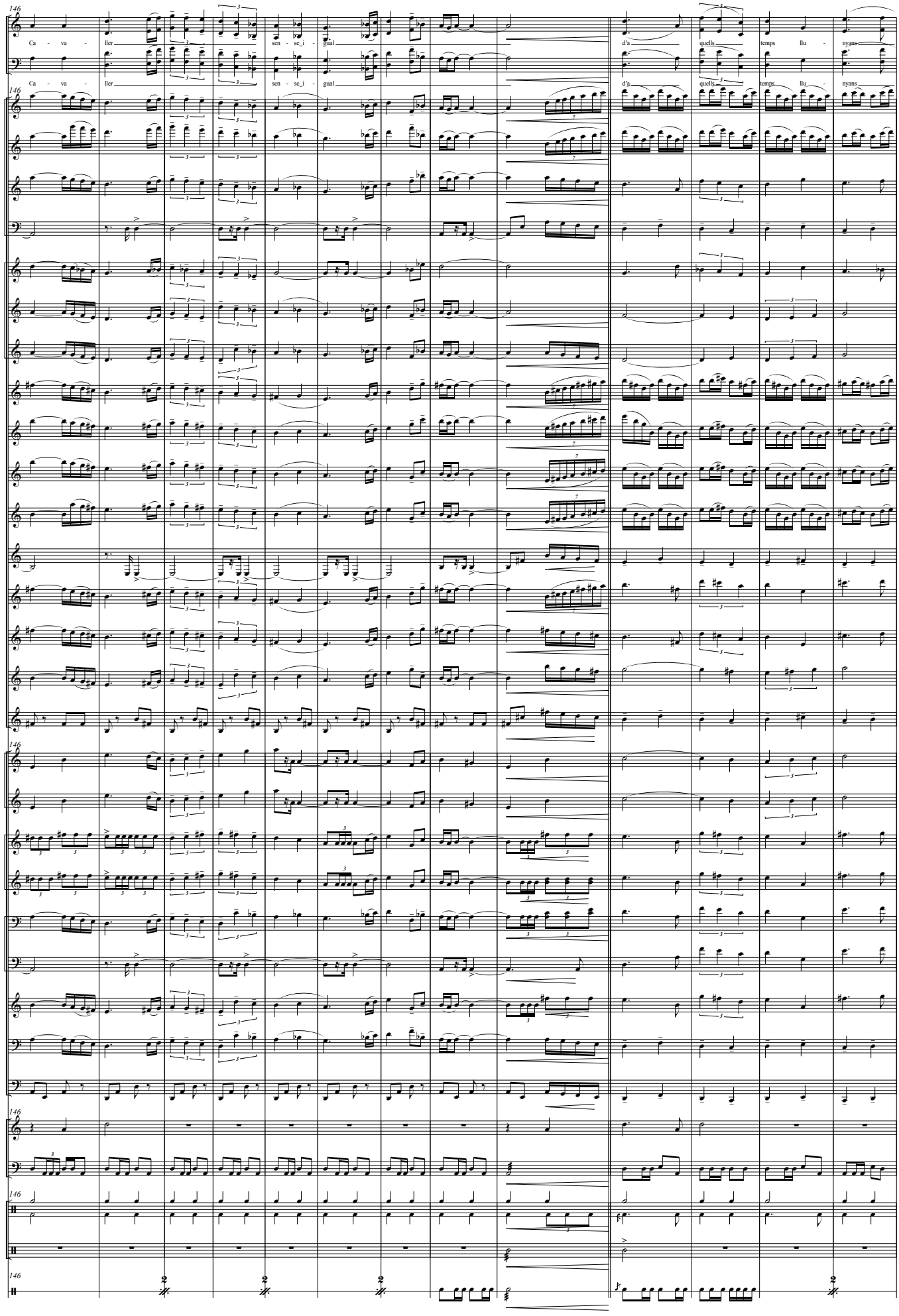
146
S/C
Ca - va - ller sen - sc - i - gual d'a quells temps llu - nyans
T/B
Ca - va - ller sen - sc - i - gual d'a quells temps llu - nyans
Ftí.
Fl.
Ob.
Fgt.
Dlç.
Trt.
Sac
Rq.
B♭ Cl. 1
B♭ Cl. 2
B♭ Cl. 3
Cl. B.
Sx. A. 1
Sx. A. 2
Sx. T.
S. Br.
Tpa. 1-3
Tpa. 2-4
B♭ Tpt. 1
B♭ Tpt. 2-3
Tbó. 1-2
Tbó. 3
Flisc.
Bdí.
Tuba
C. T.
Timb.
B. i Pl.
Perc.
C.

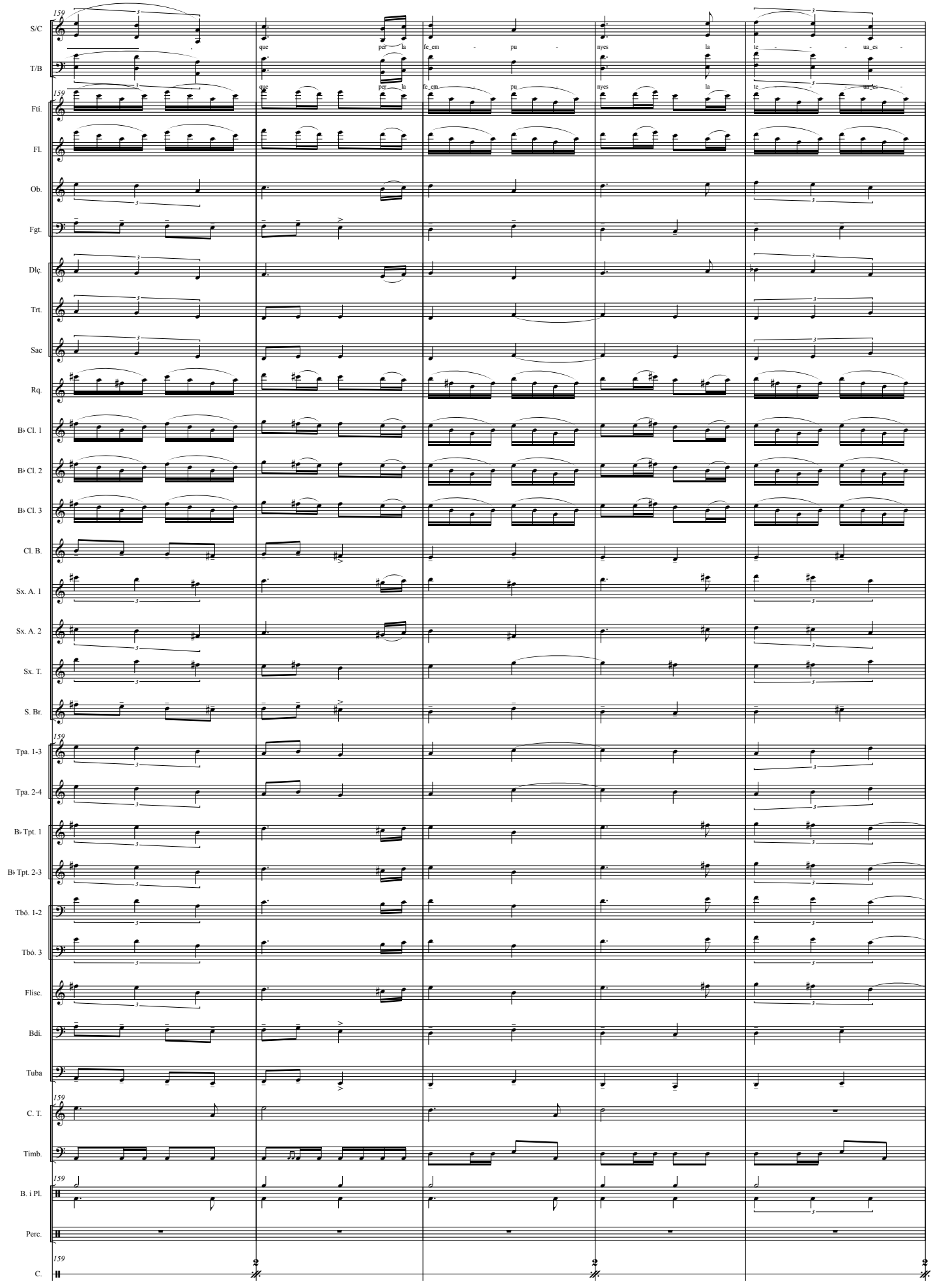
159
S/C
que per la fe_em - pu - nyes la te - - - ua_es -
T/B
que per la fe_em - pu - nyes la te - - - ua_es -
Ftí.
Fl.
Ob.
Fgt.
Dlç.
Trt.
Sac
Rq.
B♭ Cl. 1
B♭ Cl. 2
B♭ Cl. 3
Cl. B.
Sx. A. 1
Sx. A. 2
Sx. T.
S. Br.
Tpa. 1-3
Tpa. 2-4
B♭ Tpt. 1
B♭ Tpt. 2-3
Tbó. 1-2
Tbó. 3
Flisc.
Bdí.
Tuba
C. T.
Timb.
B. i Pl.
Perc.
C.

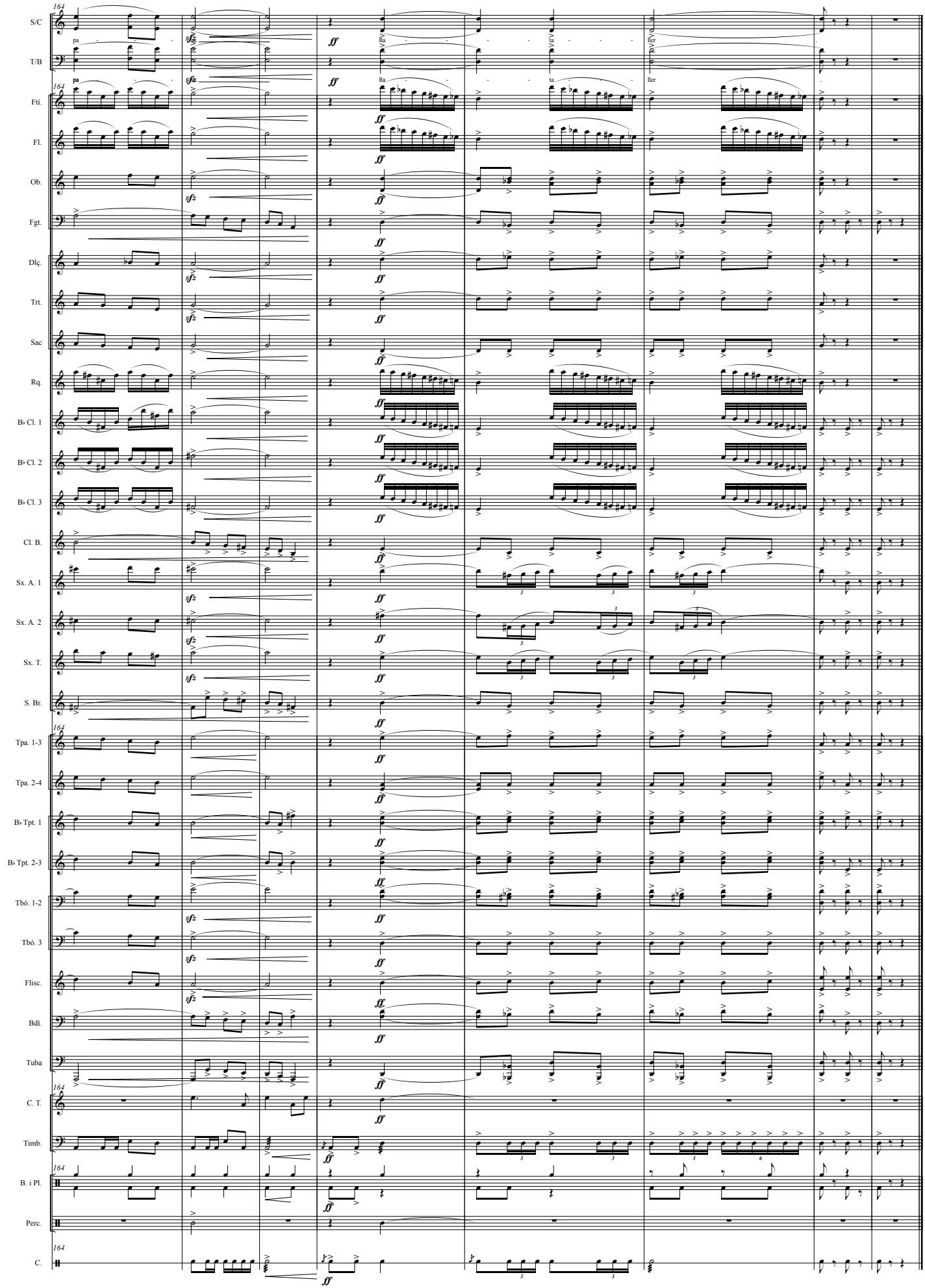
S/C
T/B
Ftí.
Fl.
Ob.
Fgt.
Dlç.
Trt.
Sac
Rq.
B♭ Cl. 1
B♭ Cl. 2
B♭ Cl. 3
Cl. B.
Sx. A. 1
Sx. A. 2
Sx. T.
S. Br.
Tpa. 1-3
Tpa. 2-4
B♭ Tpt. 1
B♭ Tpt. 2-3
Tbó. 1-2
Tbó. 3
Flisc.
Bdí.
Tuba
C. T.
Timb.
B. i Pl.
Perc.
C.
pa
fla
ta
ller
Ba
ta
ller

COR

Lleó d'Or

Marxa Cristiana a Juan Vicente Sanchis Murcia,
Capità Cristià 2015 d'Albaida per la Filà Batallers.
Dels teus fills, Marcos i Jordi Sanchis Marrahí

Juan Carlos Sempere Bomboí

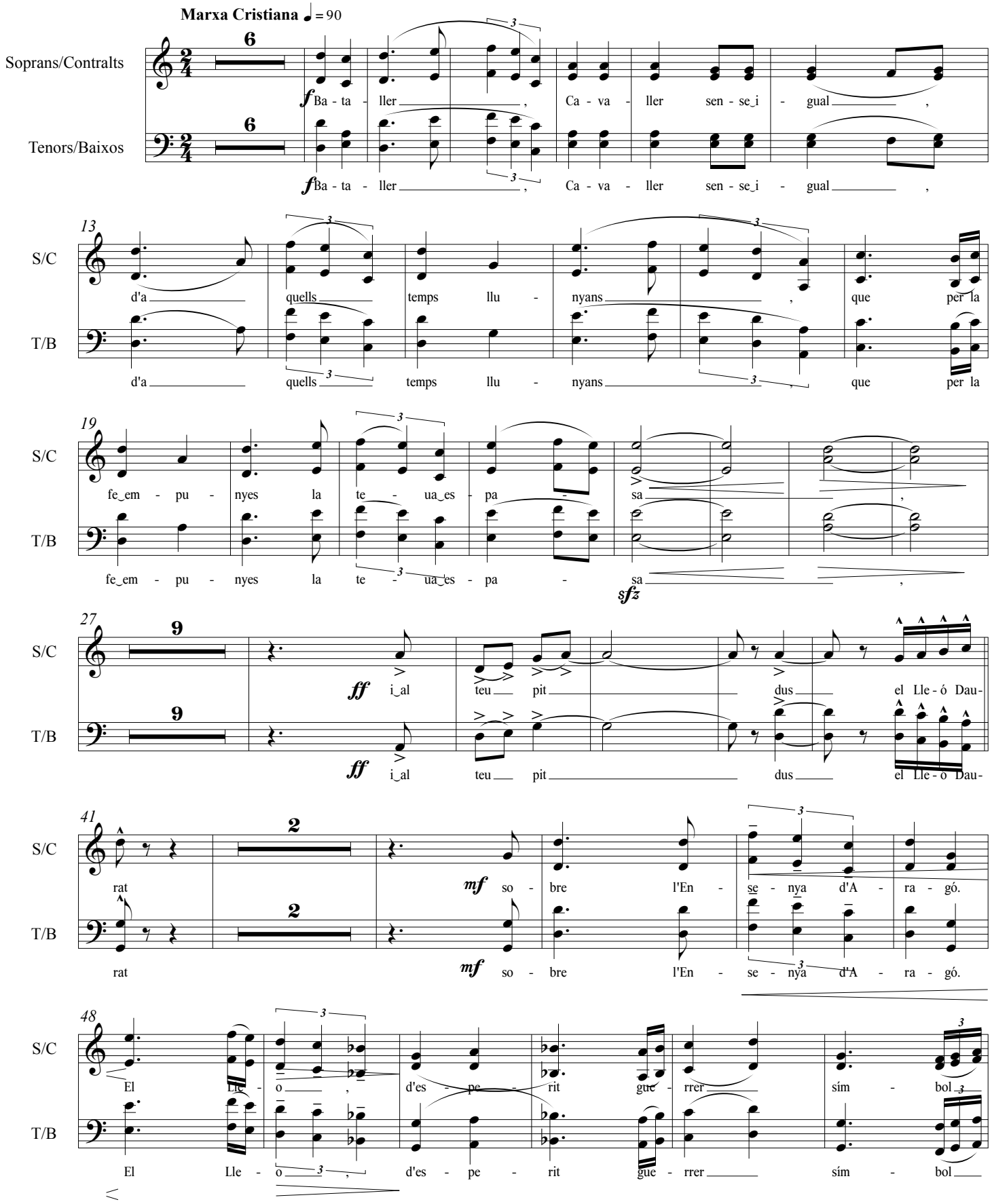

© JCSB, Albaida, Febrer 2015

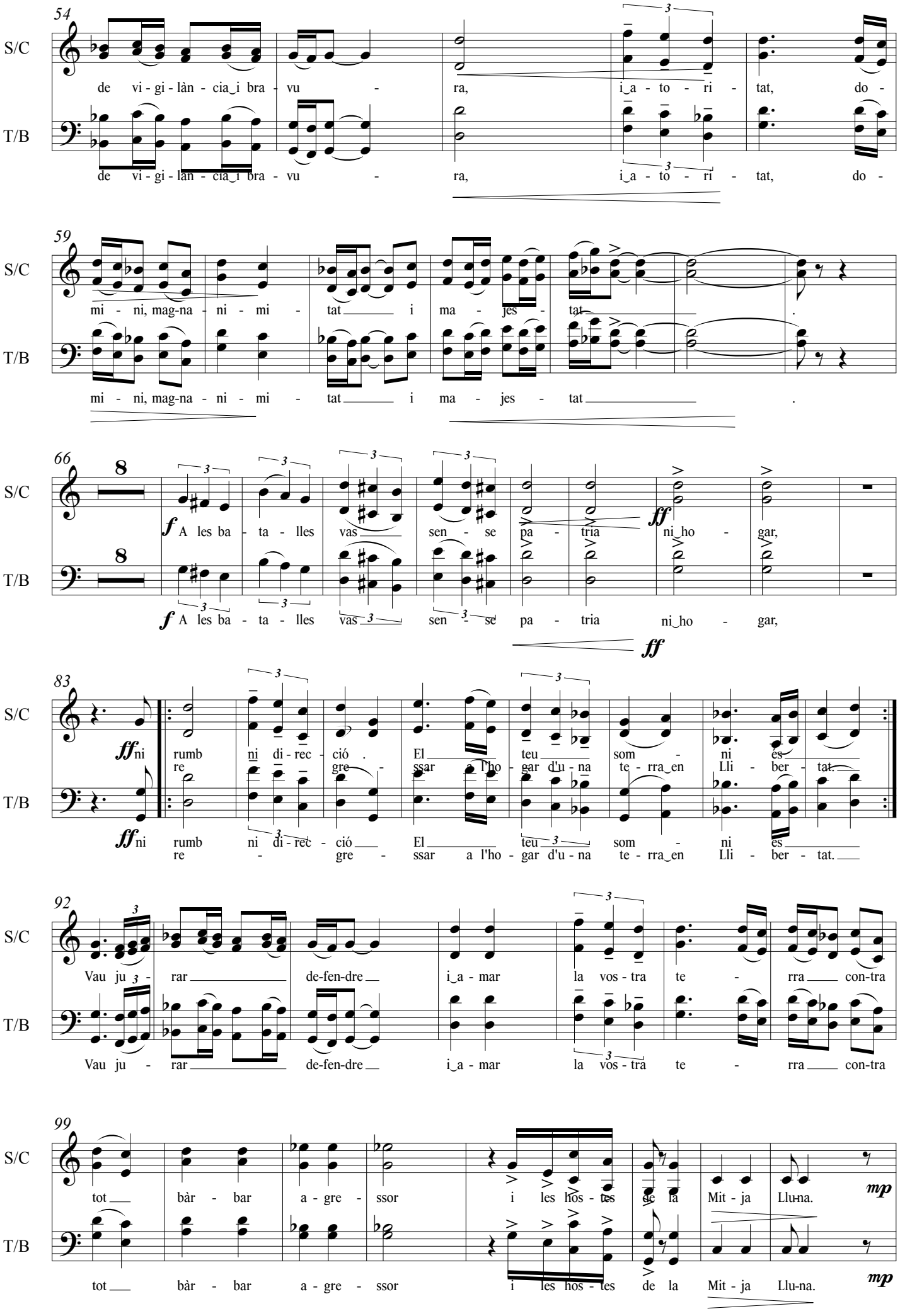
54
S/C
T/B
de vi - gi - làn - cia i bra - vu - ra, i a - to - ri - tat, do -
de vi - gi - làn - cia i bra - vu - ra, i a - to - ri - tat, do -
59
mi - ni, mag-na - ni - mi - tat i ma - jes - tat .
mi - ni, mag-na - ni - mi - tat i ma - jes - tat .
66
f A les ba - ta - lles vas sen - se pa - tria ni ho - gar,
ff
f A les ba - ta - lles vas sen - se pa - tria ni ho - gar,
ff
83
ff ni re rumb ni di - rec - ció . El gre - ssar a l'ho - teu som - ni es gar d'u - na te - rra en Lli - ber - tat.
ff ni re rumb ni di - rec - ció El gre - ssar a l'ho - teu som - ni es gar d'u - na te - rra en Lli - ber - tat.
92
Vau ju - rar de-fen-dre i a - mar la vos - tra te - rra con-tra
Vau ju - rar de-fen-dre i a - mar la vos - tra te - rra con-tra
99
tot bàr - bar a - gre - ssor i les hos - tes de la Mit - ja Llu-na.
mp
tot bàr - bar a - gre - ssor i les hos - tes de la Mit - ja Llu-na.
mp

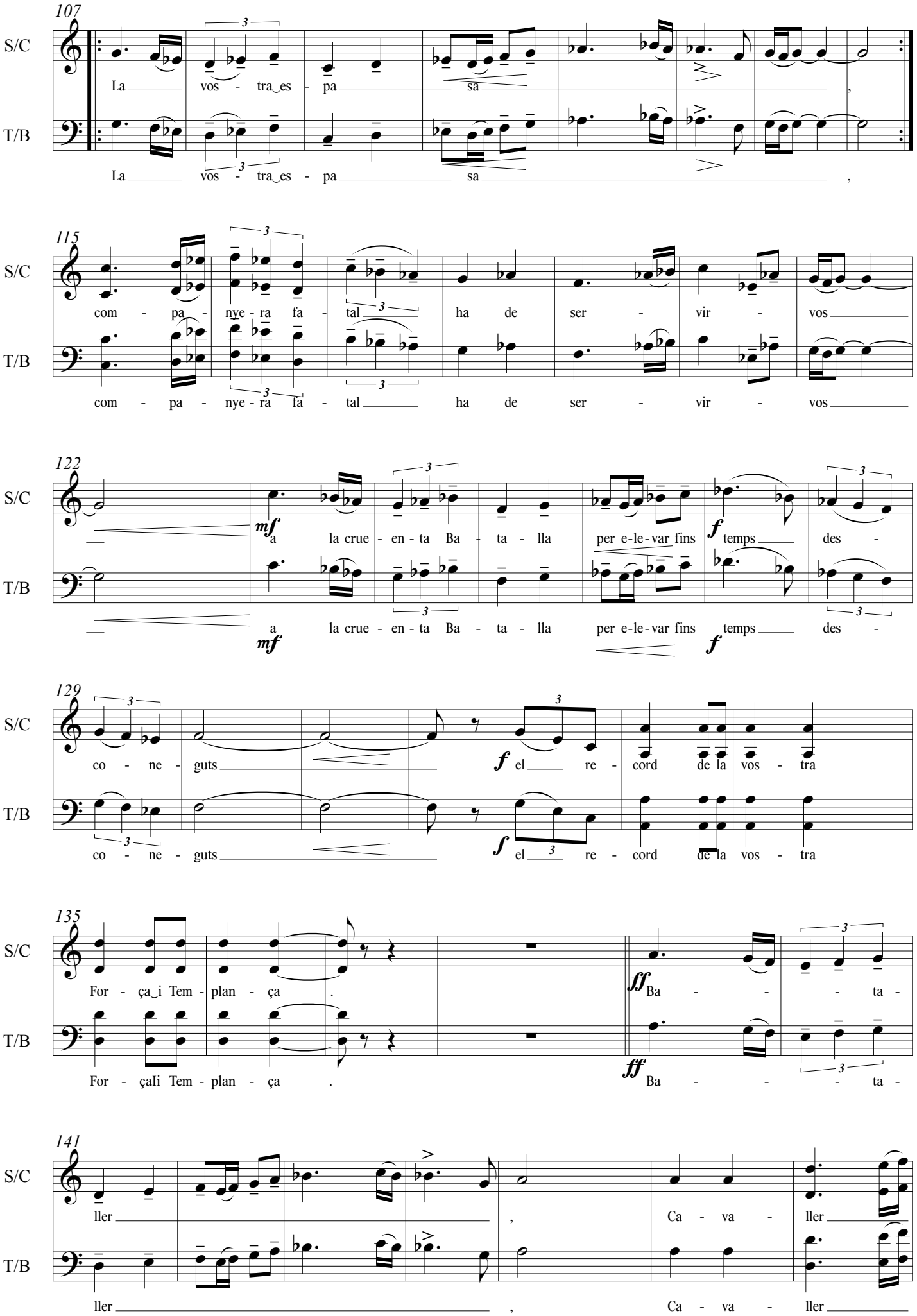
107
S/C
T/B
La vos - tra es - pa sa ,
La vos - tra es - pa sa ,
115
com - pa - nye - ra fa - tal ha de ser - vir - vos
com - pa - nye - ra fa - tal ha de ser - vir - vos
122
mf a la crue - en - ta Ba - ta - lla per e-le-var fins f temps des -
mf a la crue - en - ta Ba - ta - lla per e-le-var fins f temps des -
129
co - ne - guts f el re - cord de la vos - tra
co - ne - guts f el re - cord de la vos - tra
135
For - ça i Tem - plan - ça .
ff Ba - - - - ta -
For - çali Tem - plan - ça .
ff Ba - - - - ta -
141
ller , Ca - va - ller
ller , Ca - va - ller

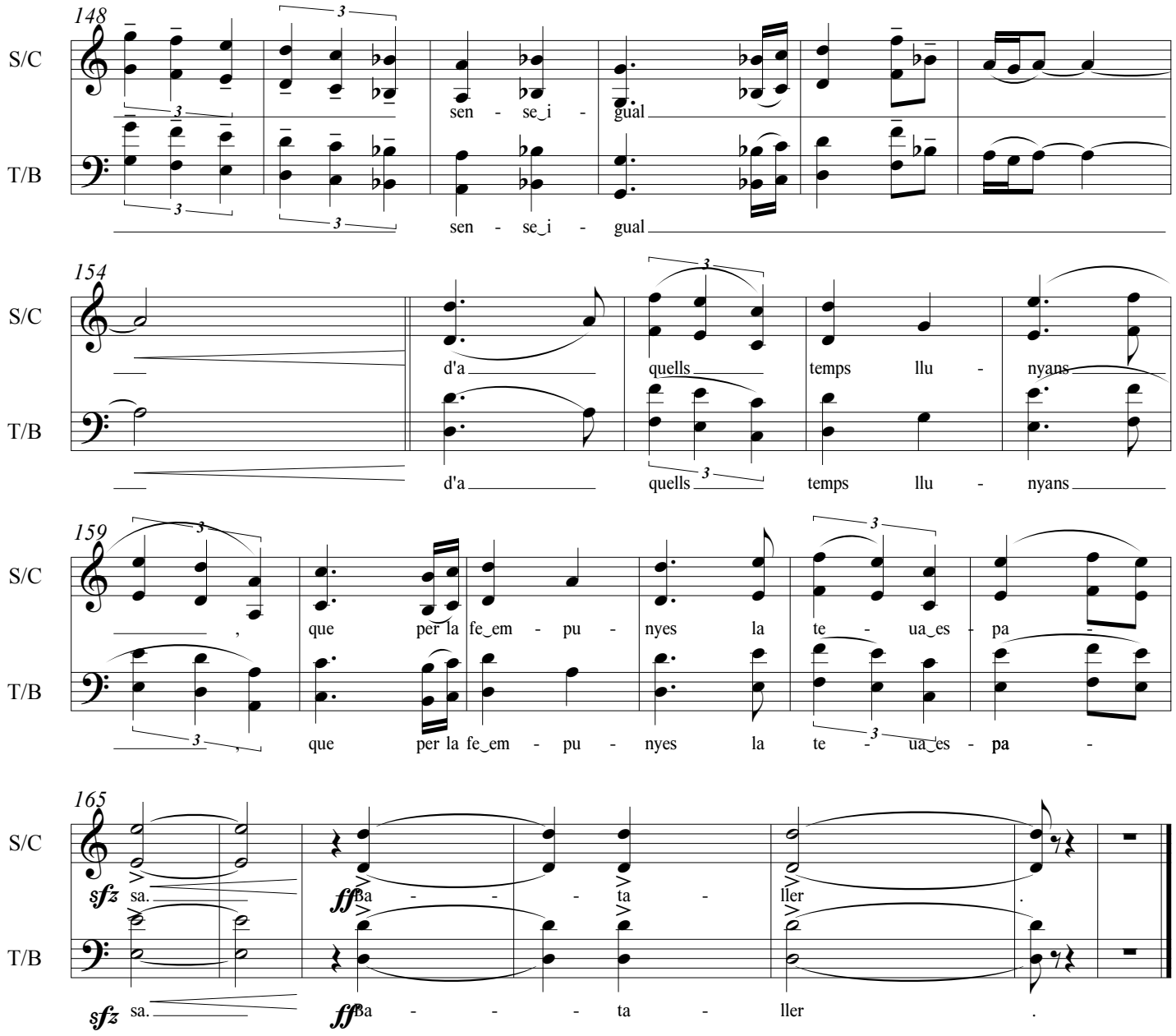

Bataller,
Cavaller sense igual,
d'aquells temps llunyans,
que per la fe empunyes la teua espasa,
i al teu pit dus el Lleó d'Or
sobre l'Ensenya d'Aragó.

El Lleó, d'esperit generosament guerrer,
símbol de vigilància, bravura i autoritat,
domini, magnanimitat i majestat.

A les batalles vas
sense patria ni hogar,
ni rumb ni direcció.
El teu somni és regressar a l'hogar
d'una terra en Llibertat.

Vau jurar defendre i amar la vostra terra,
contra tot bàrbar agressor
i les hostes de la Mitja Lluna.

La vostra espasa, companyera fatal,
ha de servir-vos a la cruenta Batalla
per elevar fins temps desconeguts
el record de la vostra Força i Templança.

Bataller,
Cavaller sense igual,
d'aquells temps llunyans,
que per la fe empunyes la teua espasa,
i al teu pit dus el Lleó daurat
sobre l'Ensenya d'Aragó.

Flautí

Lleó d'Or

Marxa Cristiana a Juan Vicente Sanchis Murcia,
Capità Cristià 2015 d'Albaida per la Filà Batallers.
Dels teus fills, Marcos i Jordi Sanchis Marrahí

Juan Carlos Sempere Bomboí

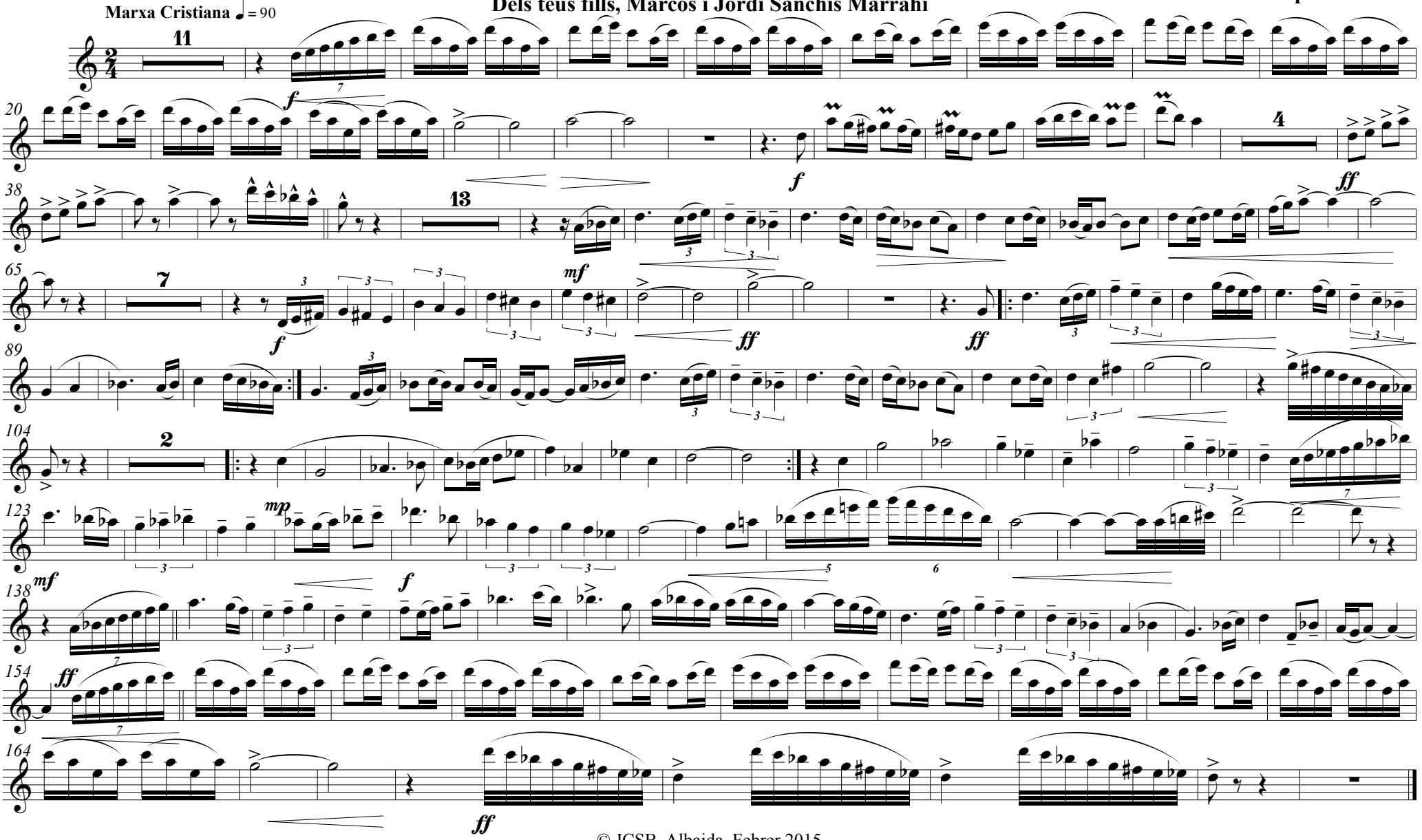

© JCSB, Albaida, Febrer 2015

Flautes 1-2

Lleó d'Or

Marxa Cristiana a Juan Vicente Sanchis Murcia,
Capità Cristià 2015 d'Albaida per la Filà Batallers.
Dels teus fills, Marcos i Jordi Sanchis Marrahí

Juan Carlos Sempere Bomboí

Marxa Cristiana ♩ = 90

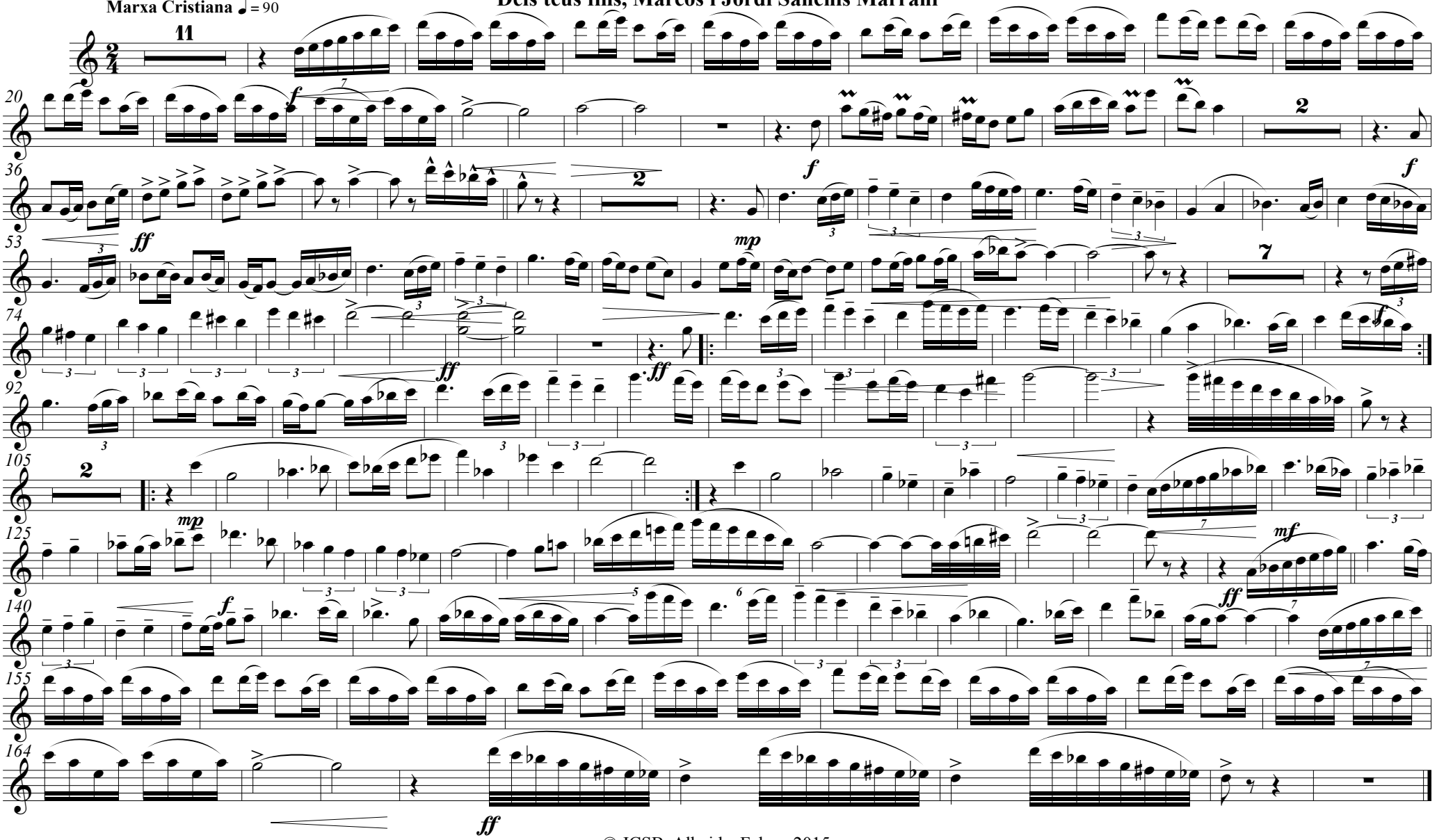

© JCSB, Albaida, Febrer 2015

Oboè 1-2

Lleó d'Or

Marxa Cristiana a Juan Vicente Sanchis Murcia,
Capità Cristià 2015 d'Albaida per la Filà Batallers.
Dels teus fills, Marcos i Jordi Sanchis Marrahí

Juan Carlos Sempere Bomboí

Marxa Cristiana ♩ = 90

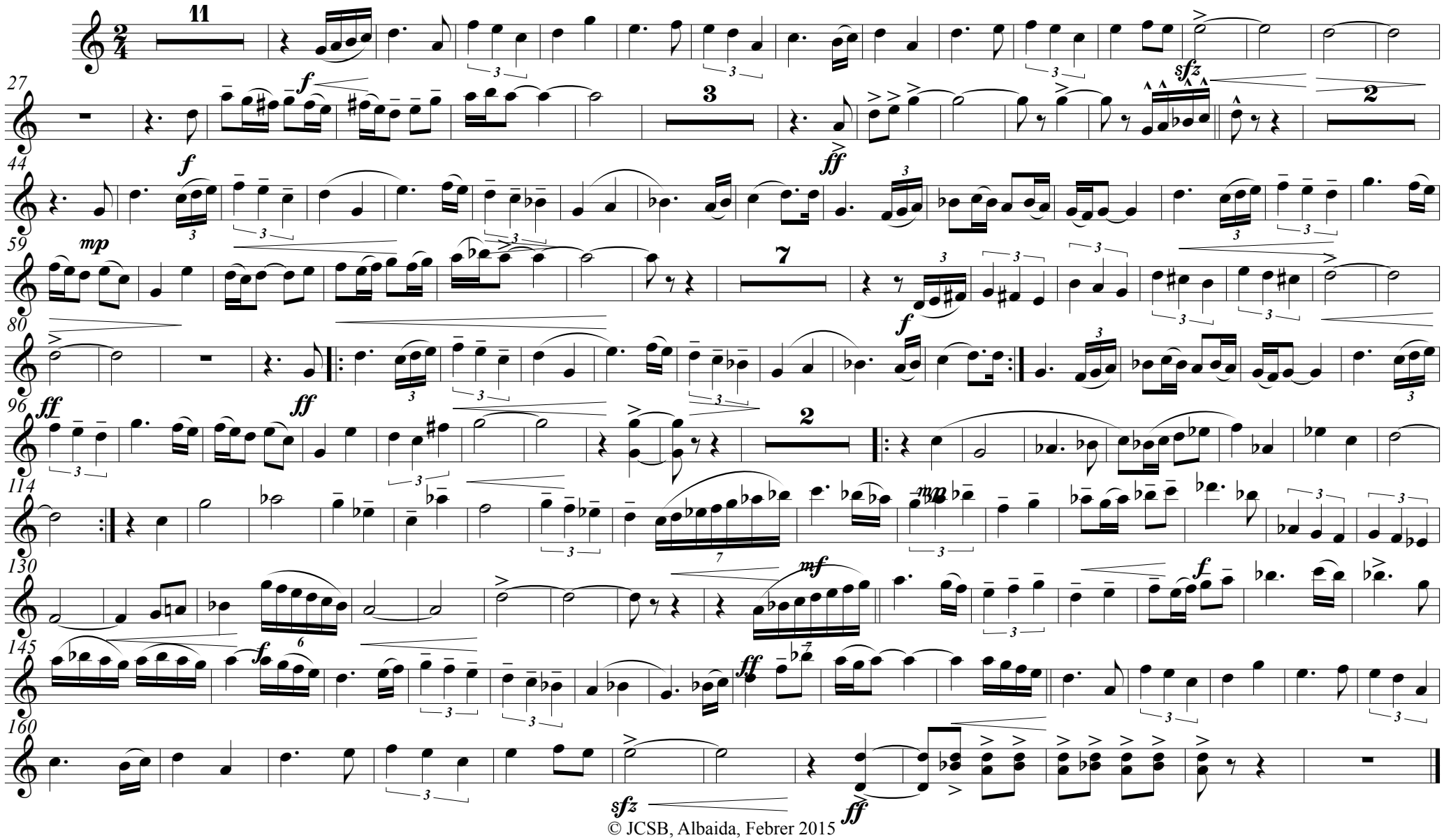

© JCSB, Albaida, Febrer 2015

Fagot

Lleó d'Or

Marxa Cristiana a Juan Vicente Sanchis Murcia,
Capità Cristià 2015 d'Albaida per la Filà Batallers.
Dels teus fills, Marcos i Jordi Sanchis Marrahí

Juan Carlos Sempere Bomboí

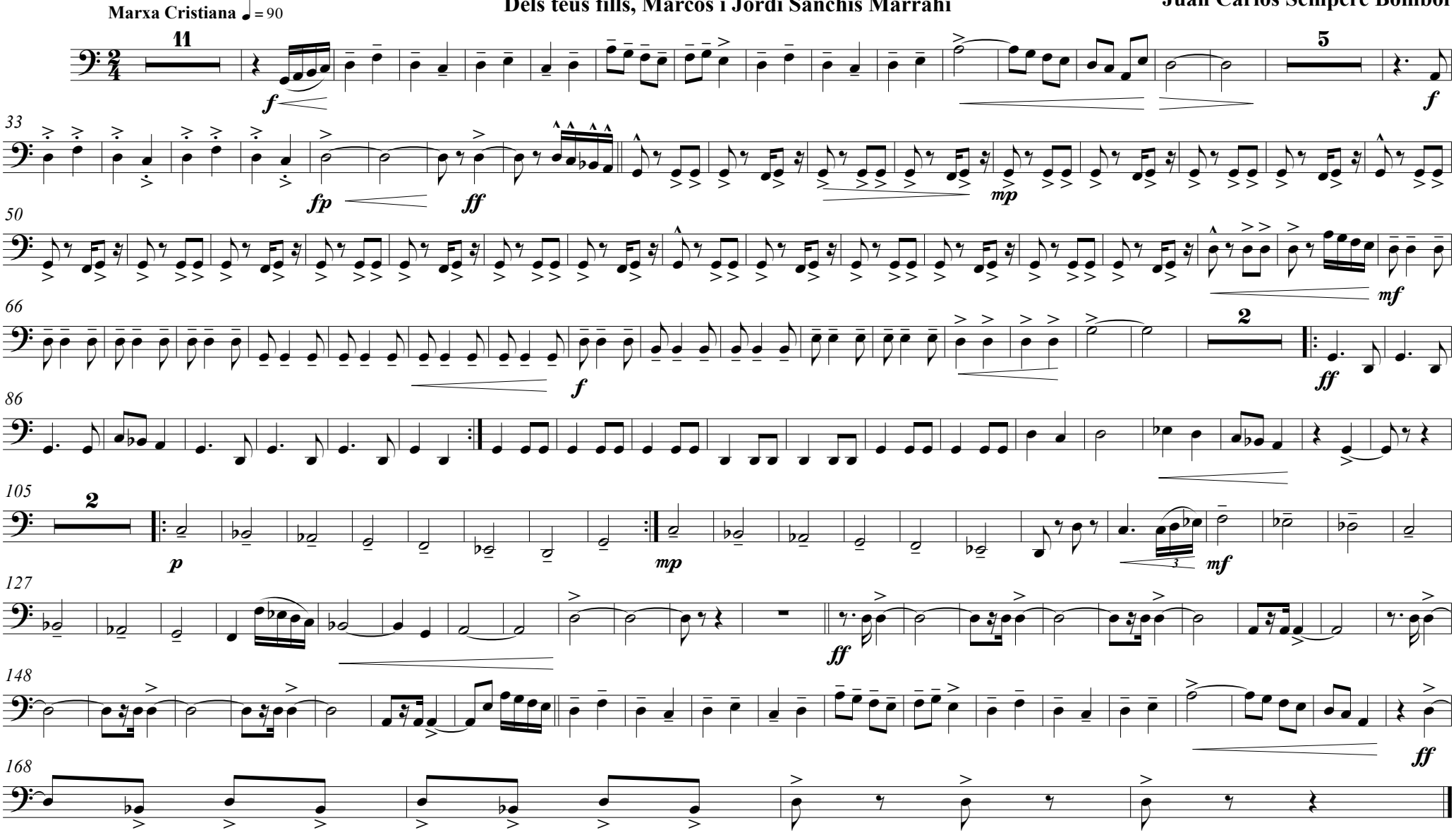

© JCSB, Albaida, Febrer 2015

Requint

Lleó d'Or

Marxa Cristiana a Juan Vicente Sanchis Murcia,
Capità Cristià 2015 d'Albaida per la Filà Batallers.
Dels teus fills, Marcos i Jordi Sanchis Marrahí

Juan Carlos Sempere Bomboí

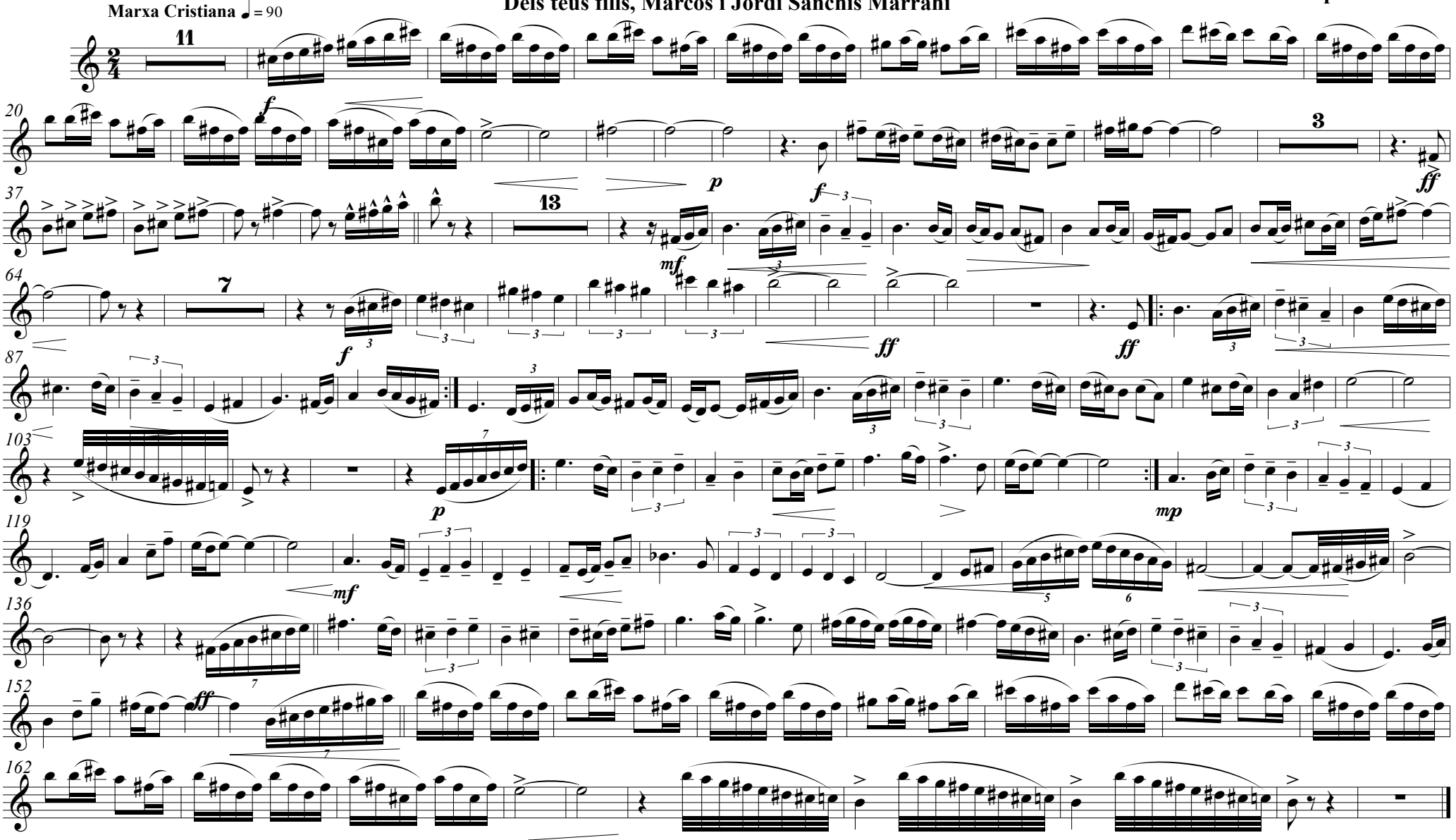

© JCSB, Albaida, Febrer 2015

Clarinet B♭ 1

Lleó d'Or

Marxa Cristiana a Juan Vicente Sanchis Murcia,
Capità Cristià 2015 d'Albaida per la Filà Batallers.
Dels teus fills, Marcos i Jordi Sanchis Marrahí

Juan Carlos Sempere Bomboí

Marxa Cristiana ♩ = 90

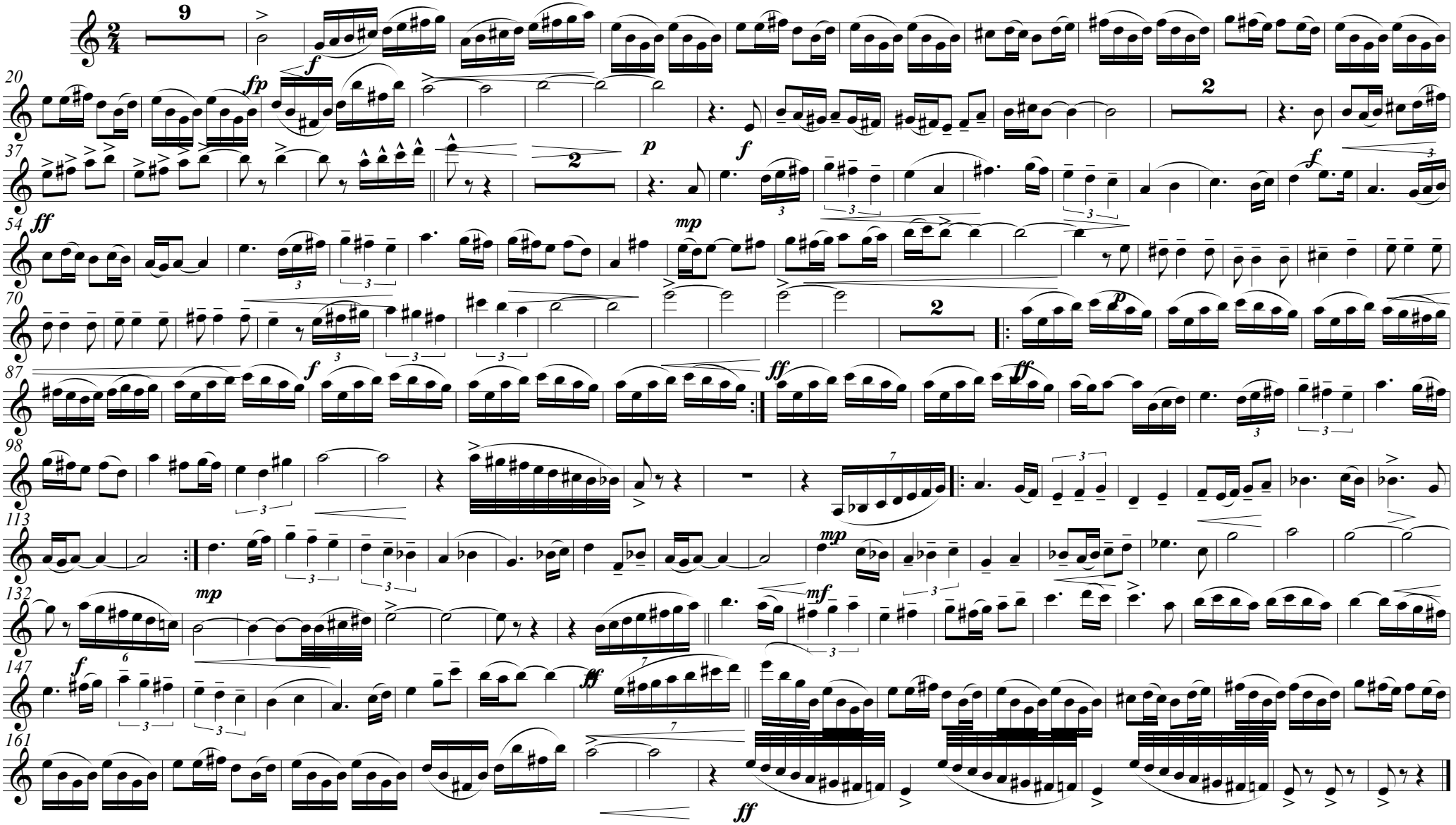

© JCSB, Albaida, Febrer 2015

Clarinet B♭ 2

Lleó d'Or

Marxa Cristiana a Juan Vicente Sanchis Murcia,
Capità Cristià 2015 d'Albaida per la Filà Batallers.
Dels teus fills, Marcos i Jordi Sanchis Marrahí

Juan Carlos Sempere Bomboí

Marxa Cristiana ♩ = 90

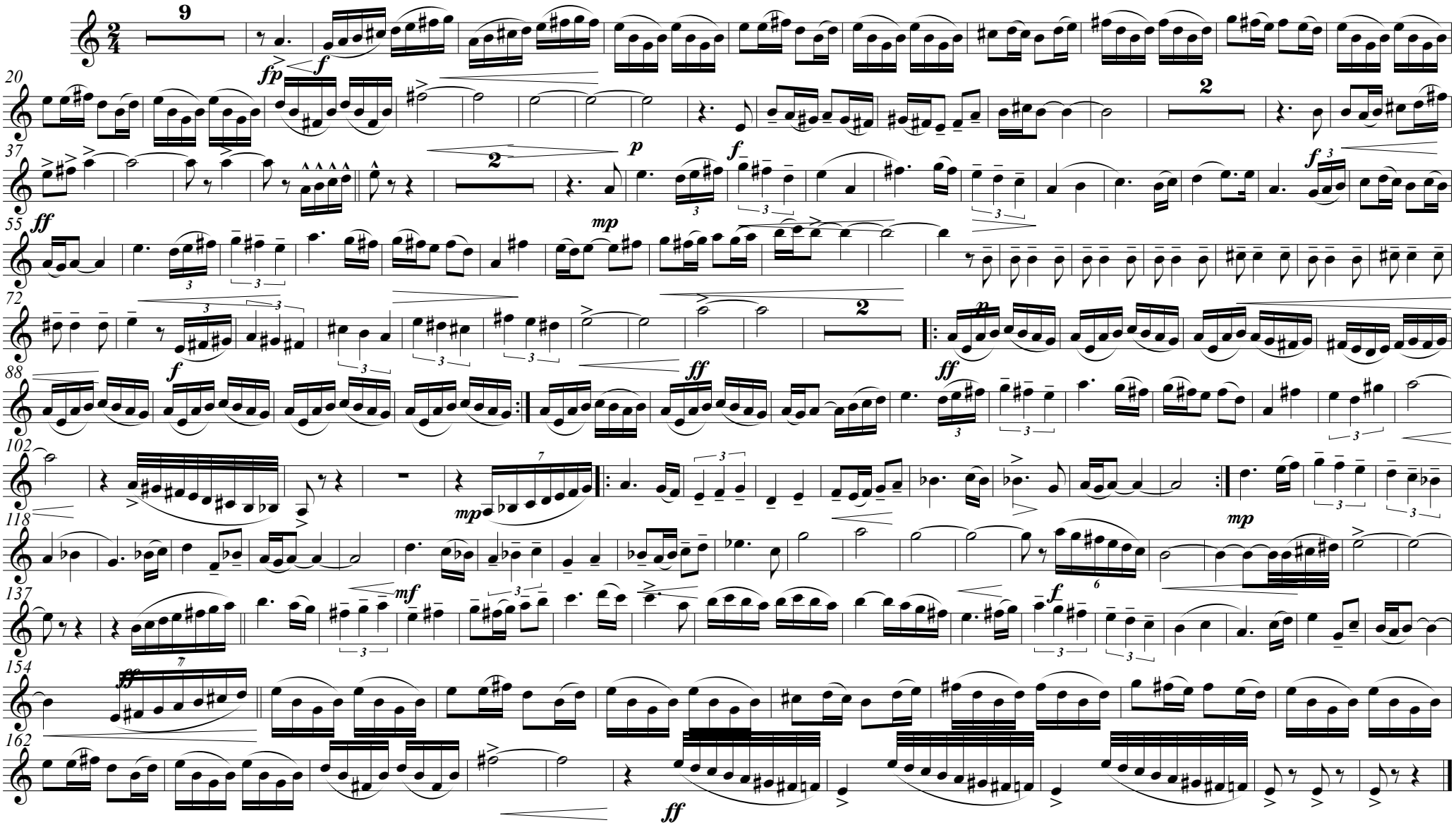

© JCSB, Albaida, Febrer 2015

Clarinet B♭ 3

Lleó d'Or

Marxa Cristiana a Juan Vicente Sanchis Murcia,
Capità Cristià 2015 d'Albaida per la Filà Batallers.
Dels teus fills, Marcos i Jordi Sanchis Marrahí

Juan Carlos Sempere Bomboí

Marxa Cristiana ♩ = 90

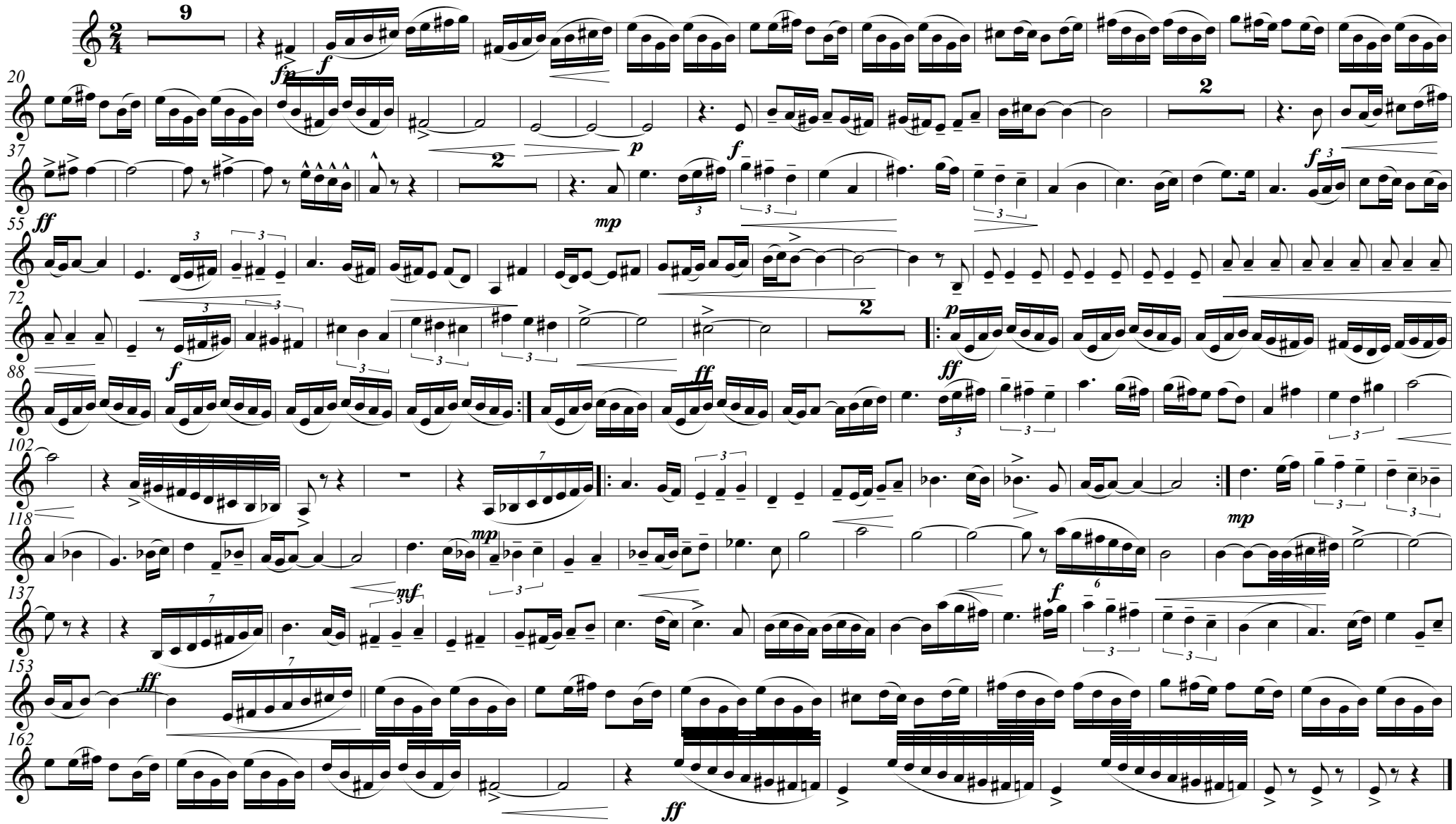

© JCSB, Albaida, Febrer 2015

Clarinet Baix

Lleó d'Or

Marxa Cristiana a Juan Vicente Sanchis Murcia,
Capità Cristià 2015 d'Albaida per la Filà Batallers.
Dels teus fills, Marcos i Jordi Sanchis Marrahí

Juan Carlos Sempere Bomboí

Marxa Cristiana ♩ = 90

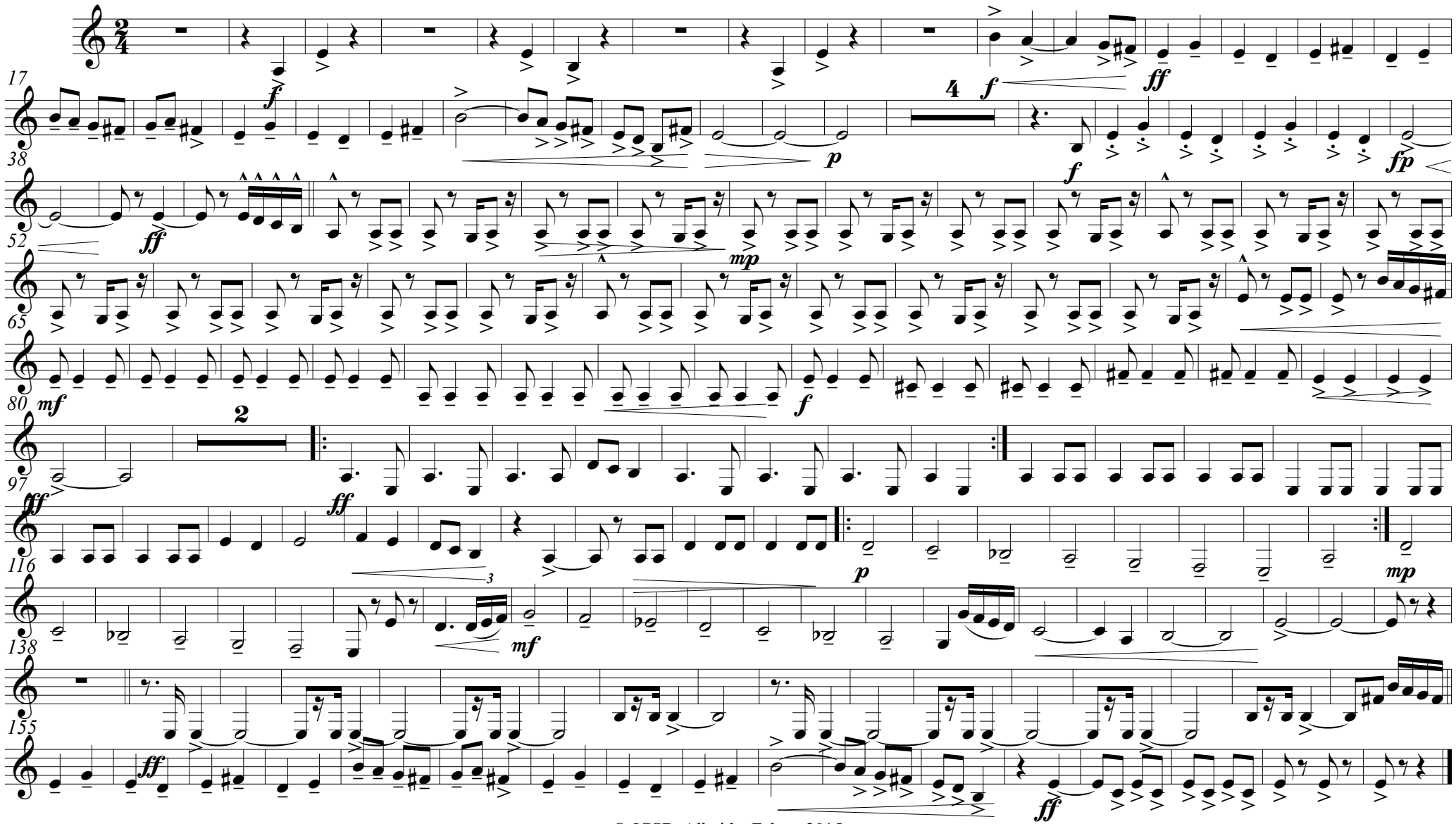

© JCSB, Albaida, Febrer 2015

Saxo Alt 1

Lleó d'Or

Marxa Cristiana a Juan Vicente Sanchis Murcia,
Capità Cristià 2015 d'Albaida per la Filà Batallers.
Dels teus fills, Marcos i Jordi Sanchis Marrahí

Juan Carlos Sempere Bomboí

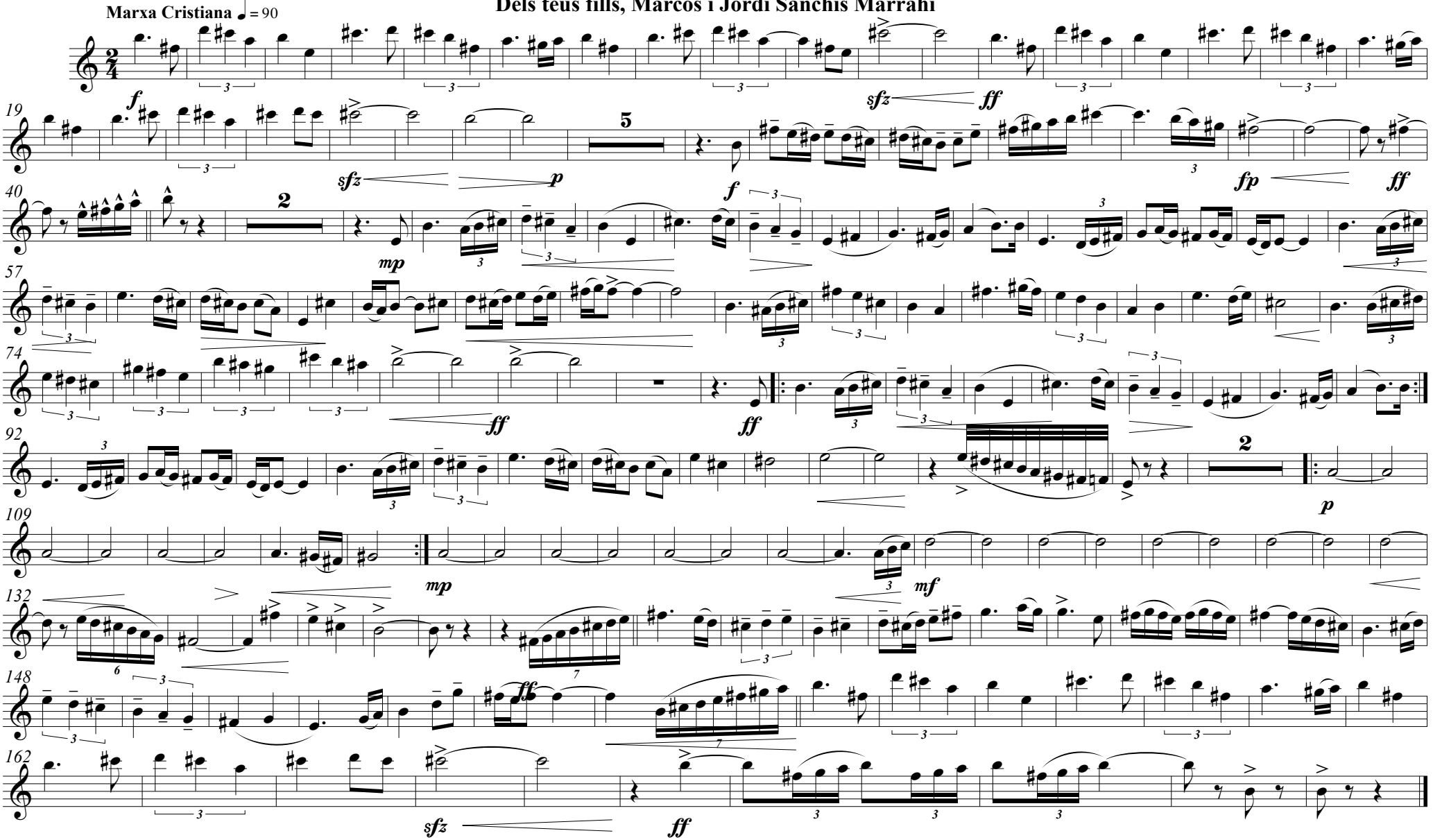

© JCSB, Albaida, Febrer 2015

Saxo Alt 2

Lleó d'Or

Marxa Cristiana a Juan Vicente Sanchis Murcia,
Capità Cristià 2015 d'Albaida per la Filà Batallers.
Dels teus fills, Marcos i Jordi Sanchis Marrahí

Juan Carlos Sempere Bomboí

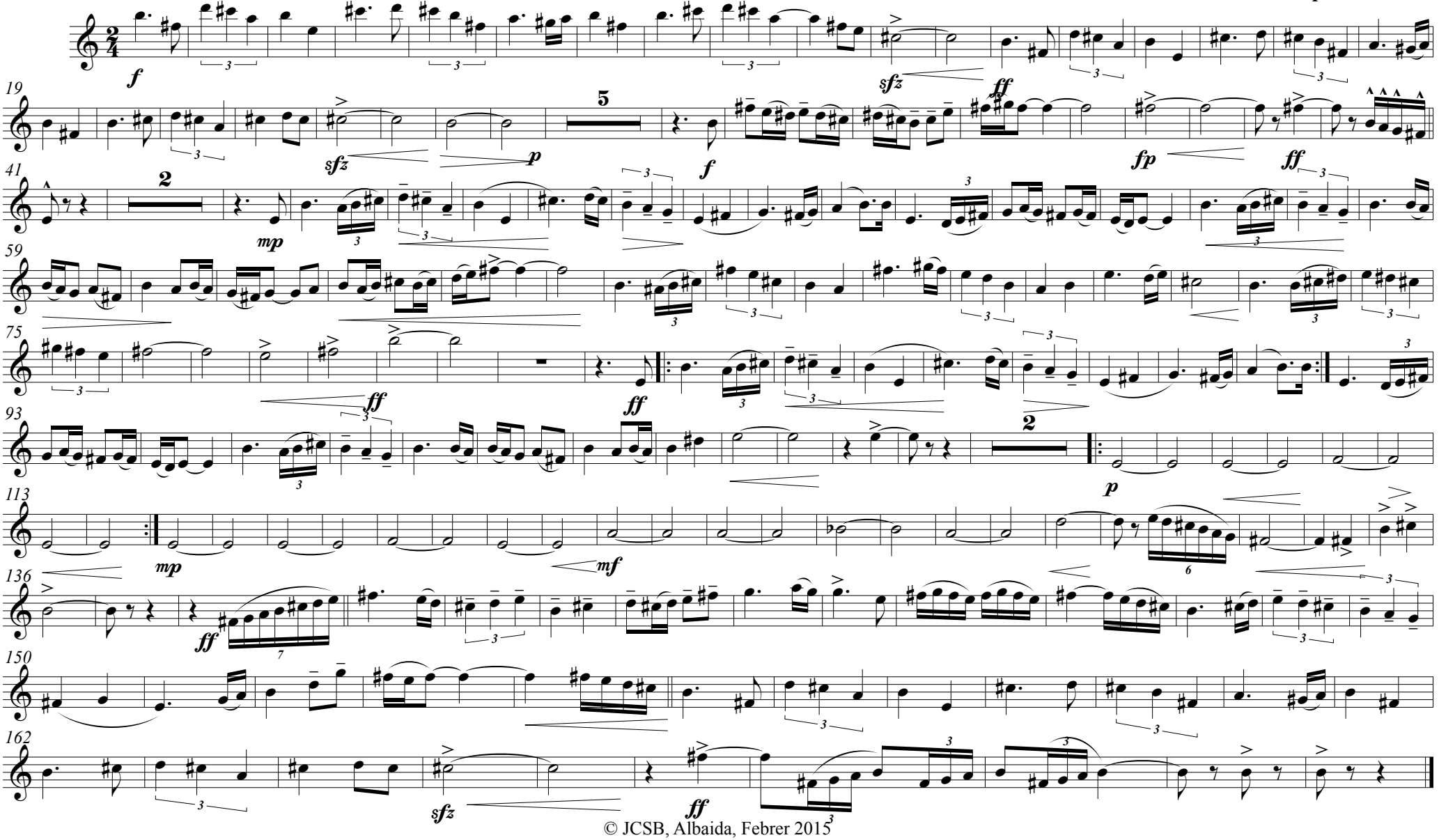

© JCSB, Albaida, Febrer 2015

Saxo Tenor 1-2

Lleó d'Or

Marxa Cristiana a Juan Vicente Sanchis Murcia,
Capità Cristià 2015 d'Albaida per la Filà Batallers.
Dels teus fills, Marcos i Jordi Sanchis Marrahí

Juan Carlos Sempere Bomboí

Marxa Cristiana ♩ = 90

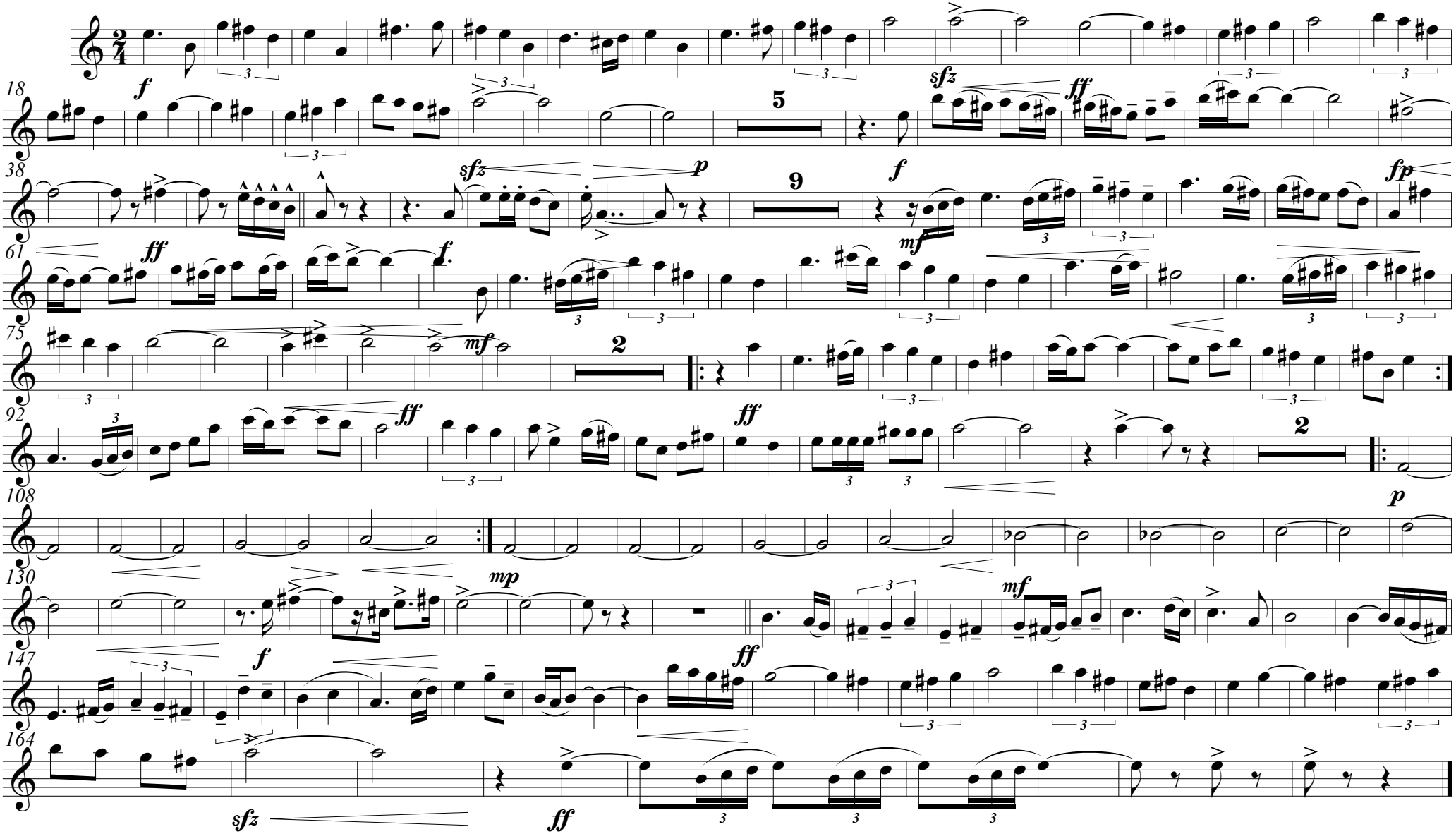

© JCSB, Albaida, Febrer 2015

Saxo Baríton

Lleó d'Or

Marxa Cristiana a Juan Vicente Sanchis Murcia,
Capità Cristià 2015 d'Albaida per la Filà Batallers.
Dels teus fills, Marcos i Jordi Sanchis Marrahí

Marxa Cristiana ♩ = 90

Juan Carlos Sempere Bomboí

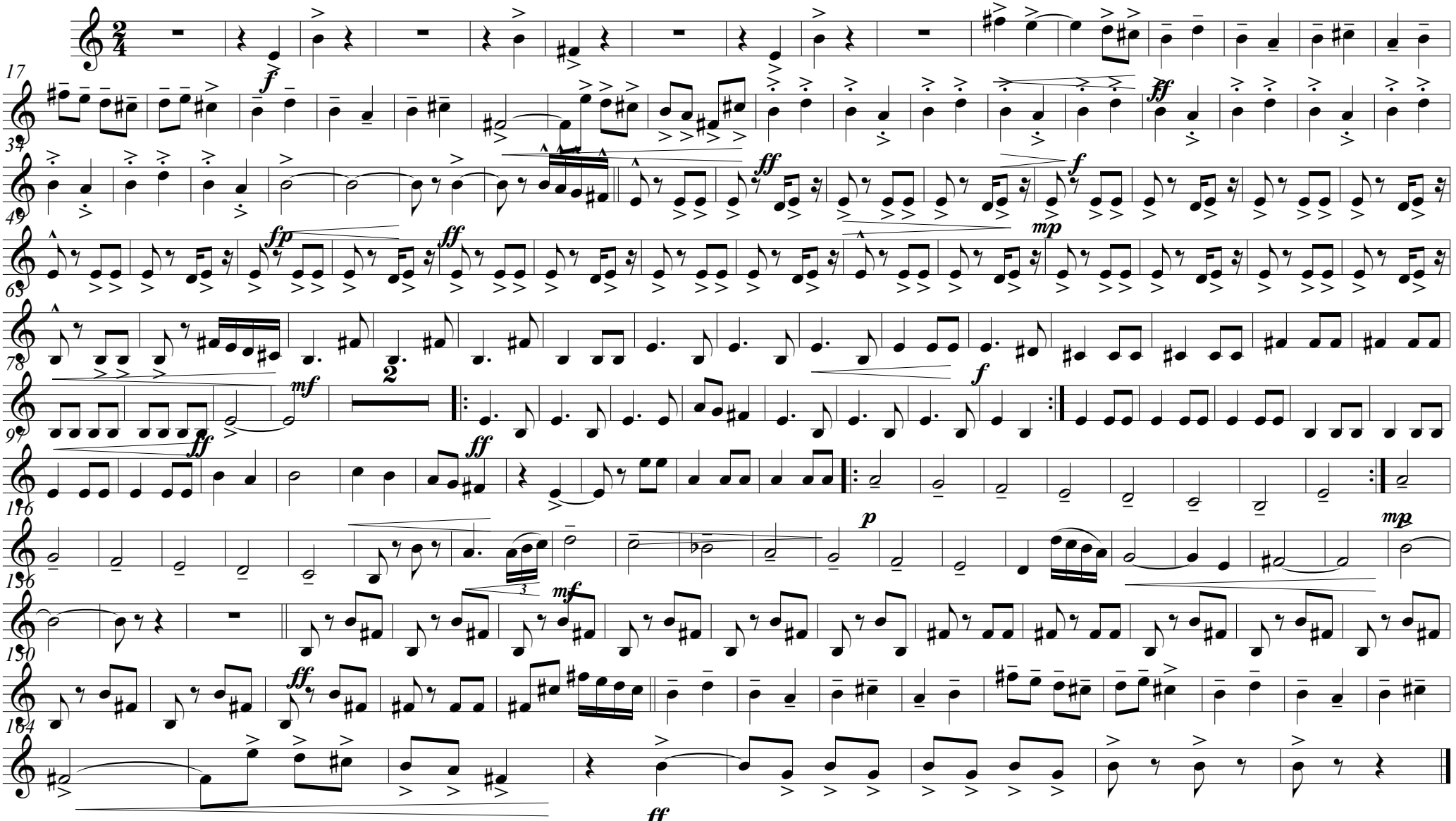

© JCSB, Albaida, Febrer 2015

Trompa F 1-3

Lleó d'Or

Marxa Cristiana a Juan Vicente Sanchis Murcia,
Capità Cristià 2015 d'Albaida per la Filà Batallers.
Dels teus fills, Marcos i Jordi Sanchis Marrahí

Juan Carlos Sempere Bomboí

Marxa Cristiana ♩ = 90

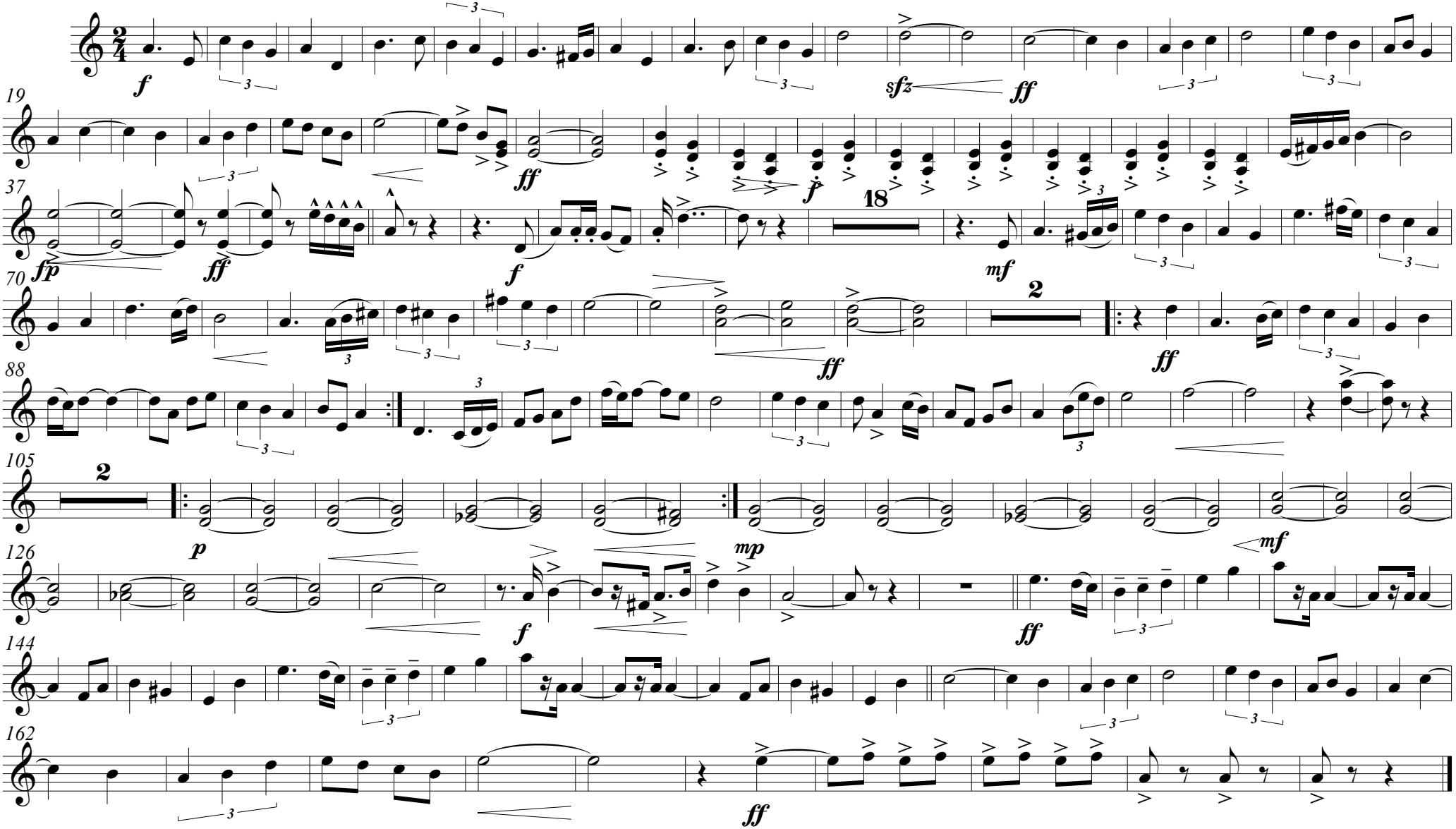

© JCSB, Albaida, Febrer 2015

Trompa F 2-4

Lleó d'Or

Marxa Cristiana a Juan Vicente Sanchis Murcia,
Capità Cristià 2015 d'Albaida per la Filà Batallers.
Dels teus fills, Marcos i Jordi Sanchis Marrahí

Juan Carlos Sempere Bomboí

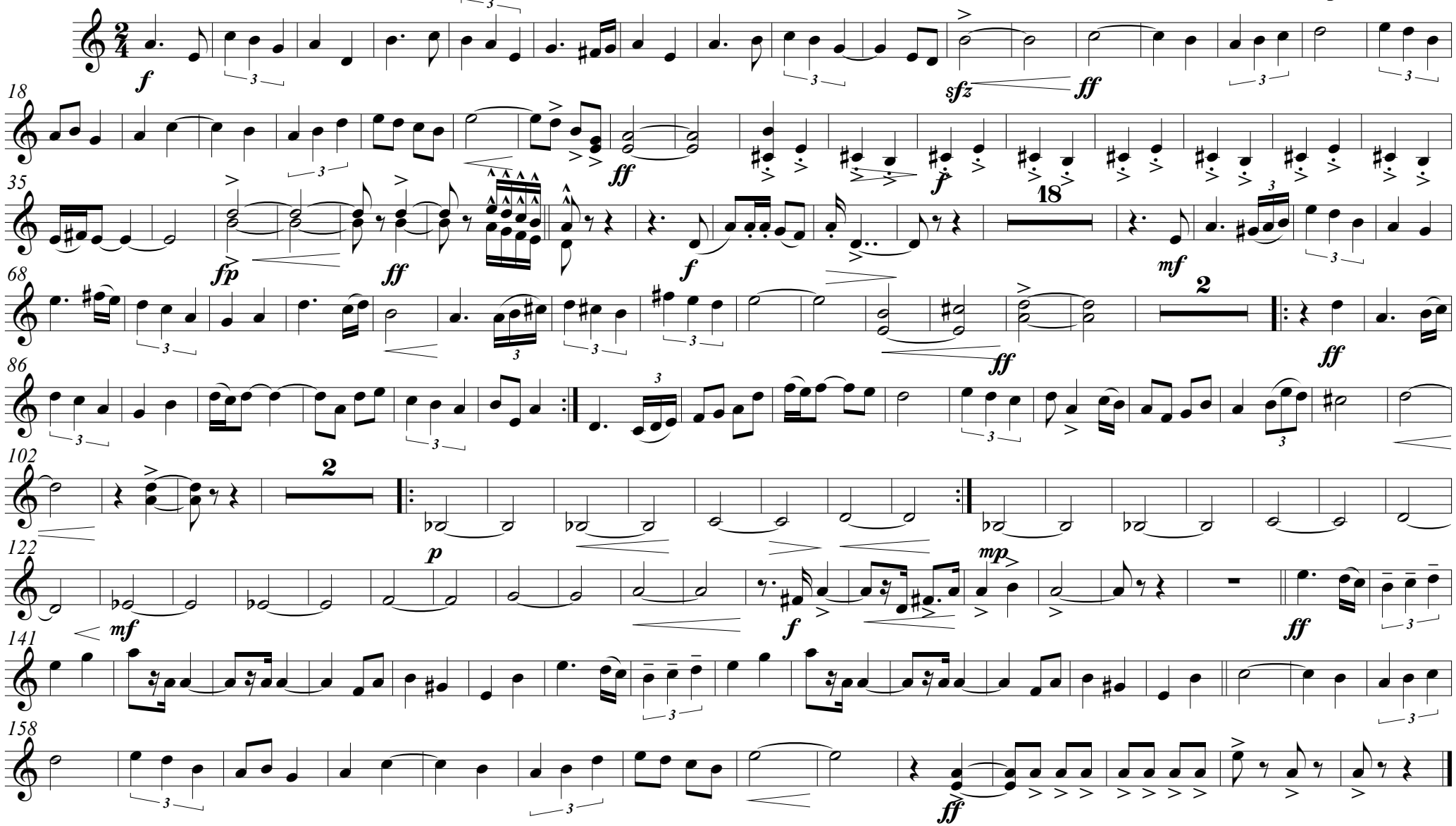

© JCSB, Albaida, Febrer 2015

Trompeta B♭ 1

Lleó d'Or

Marxa Cristiana a Juan Vicente Sanchis Murcia,
Capità Cristià 2015 d'Albaida per la Filà Batallers.
Dels teus fills, Marcos i Jordi Sanchis Marrahí

Juan Carlos Sempere Bomboí

Marxa Cristiana ♩ = 90

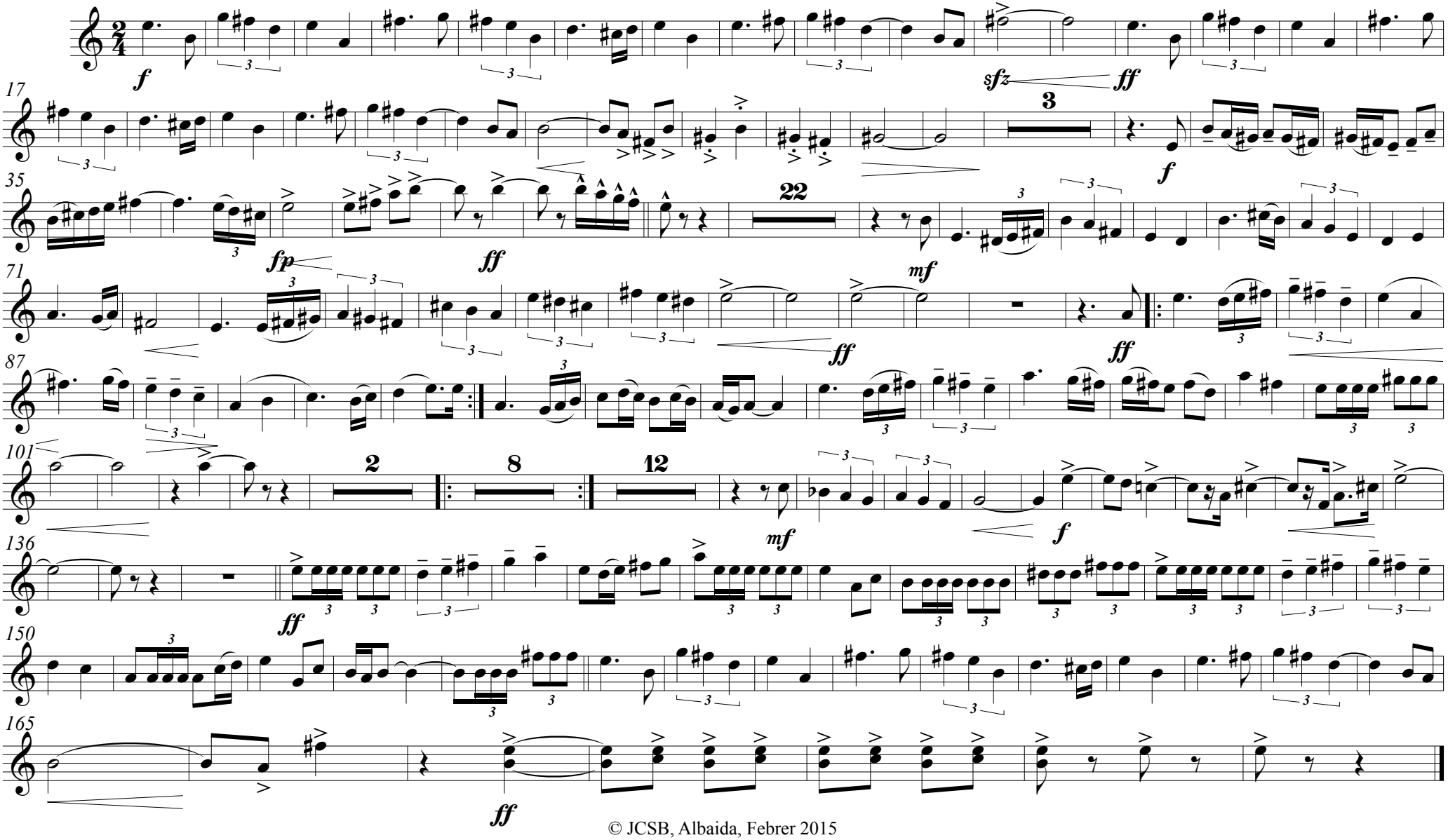

© JCSB, Albaida, Febrer 2015

Trompeta B♭ 2-3

Lleó d'Or

Marxa Cristiana a Juan Vicente Sanchis Murcia,
Capità Cristià 2015 d'Albaida per la Filà Batallers.
Dels teus fills, Marcos i Jordi Sanchis Marrahí

Juan Carlos Sempere Bomboí

Marxa Cristiana ♩ = 90

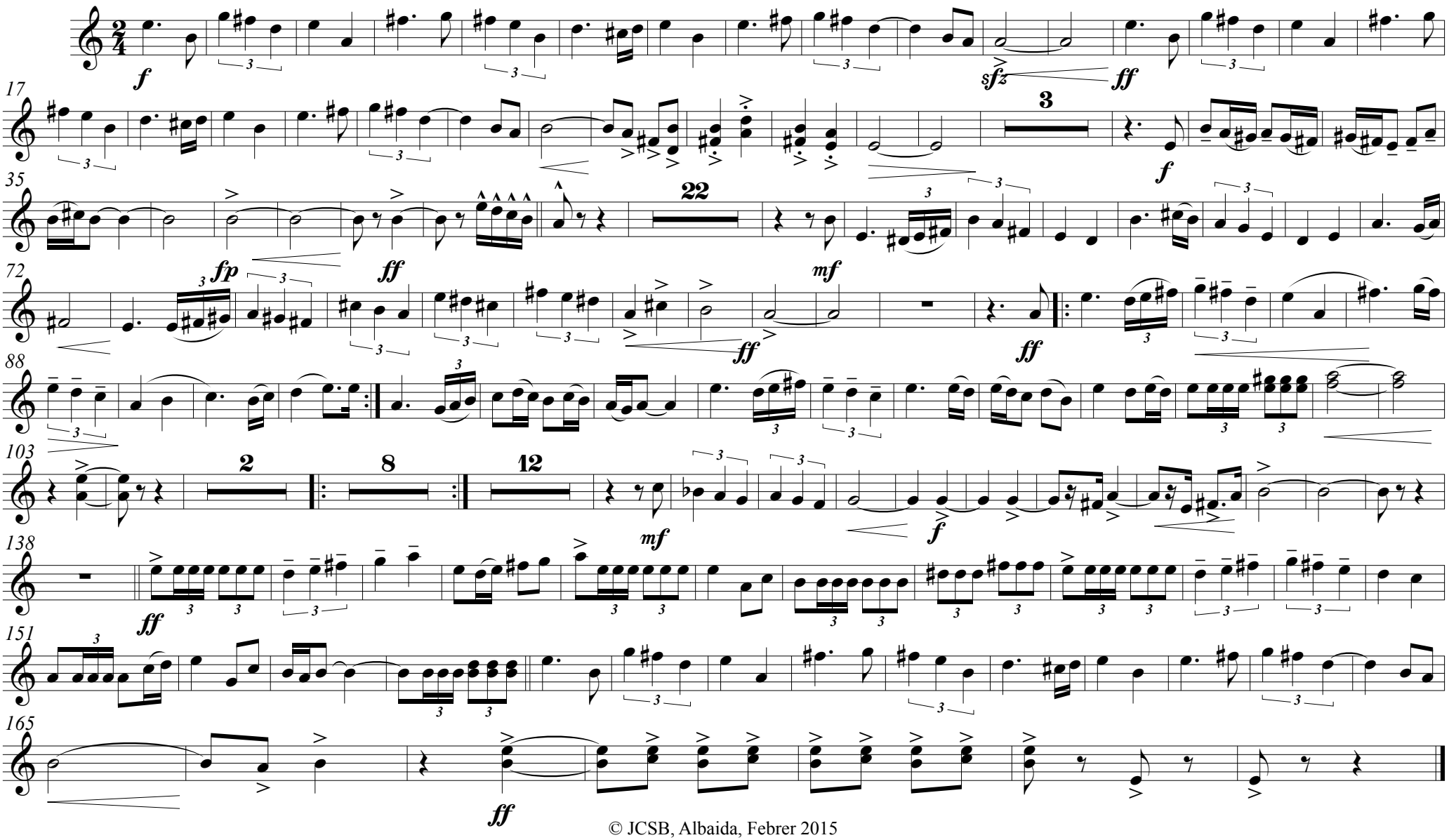

© JCSB, Albaida, Febrer 2015

Trombó 1

Lleó d'Or

Marxa Cristiana a Juan Vicente Sanchis Murcia,
Capità Cristià 2015 d'Albaida per la Filà Batallers.
Dels teus fills, Marcos i Jordi Sanchis Marrahí

Juan Carlos Sempere Bomboí

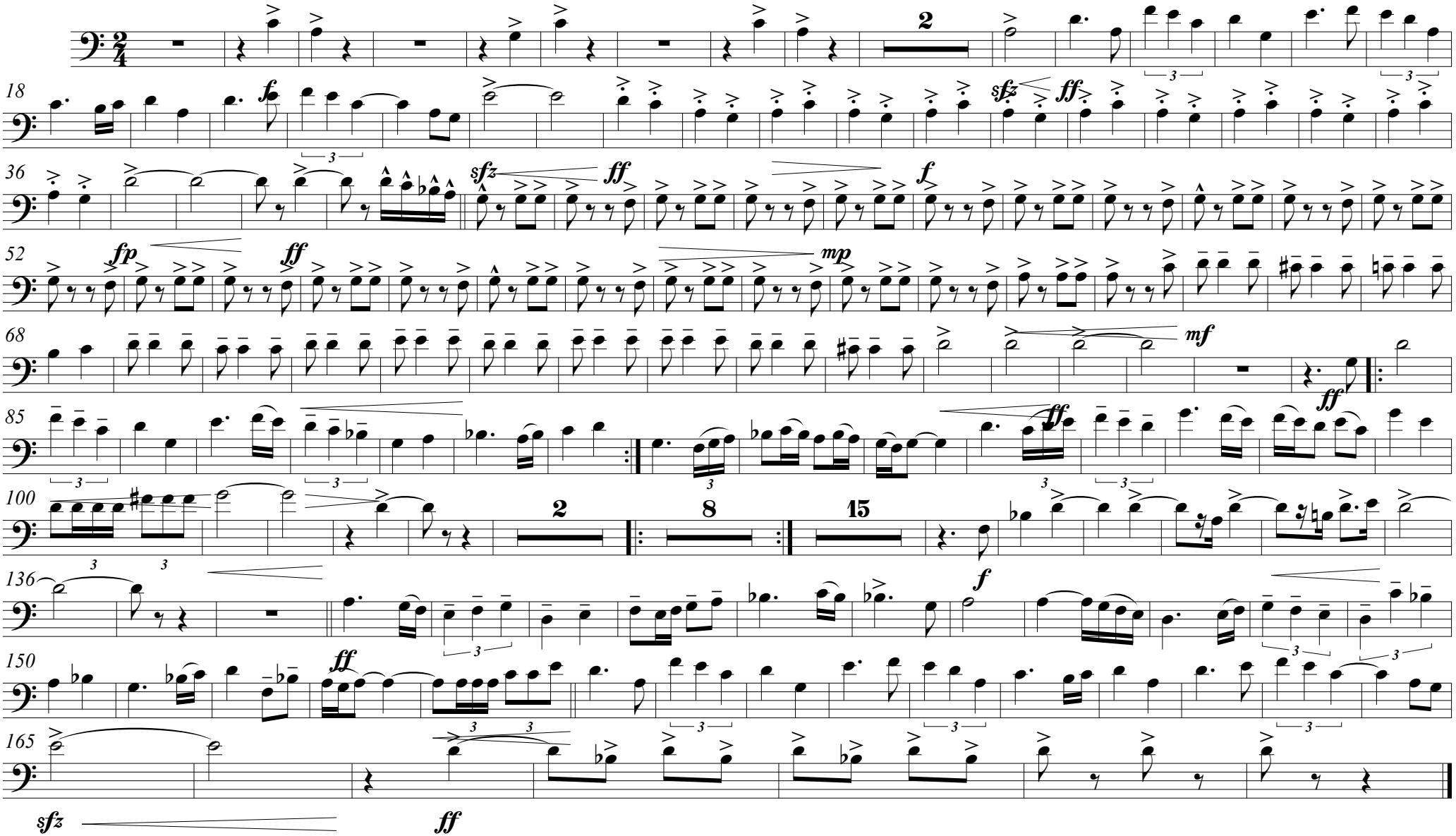

© JCSB, Albaida, Febrer 2015

Trombó 2

Lleó d'Or

Marxa Cristiana a Juan Vicente Sanchis Murcia,
Capità Cristià 2015 d'Albaida per la Filà Batallers.
Dels teus fills, Marcos i Jordi Sanchis Marrahí

Juan Carlos Sempere Bomboí

Marxa Cristiana ♩ = 90

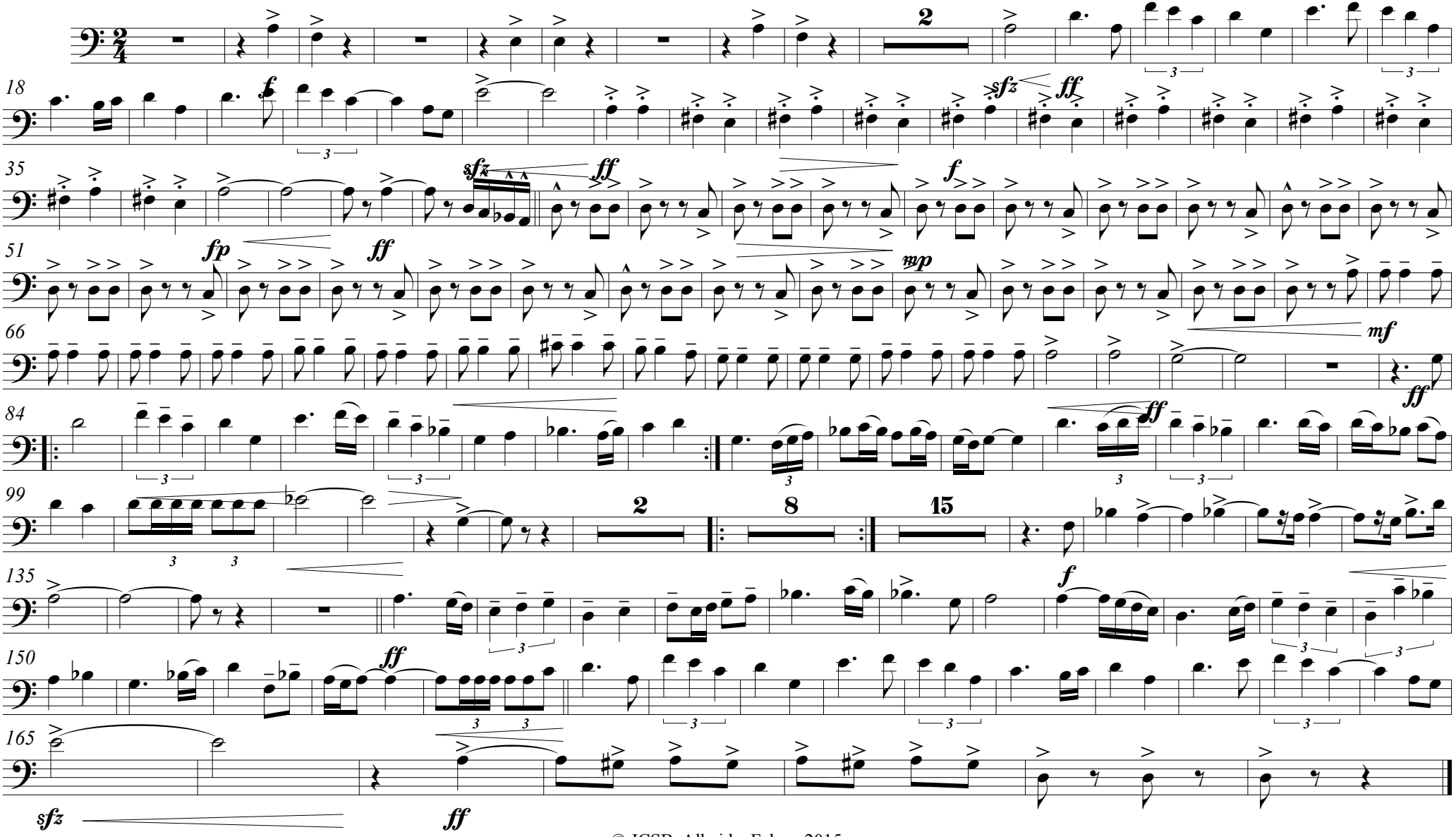

© JCSB, Albaida, Febrer 2015

Trombó 3

Lleó d'Or

Marxa Cristiana a Juan Vicente Sanchis Murcia,
Capità Cristià 2015 d'Albaida per la Filà Batallers.
Dels teus fills, Marcos i Jordi Sanchis Marrahí

Juan Carlos Sempere Bomboí

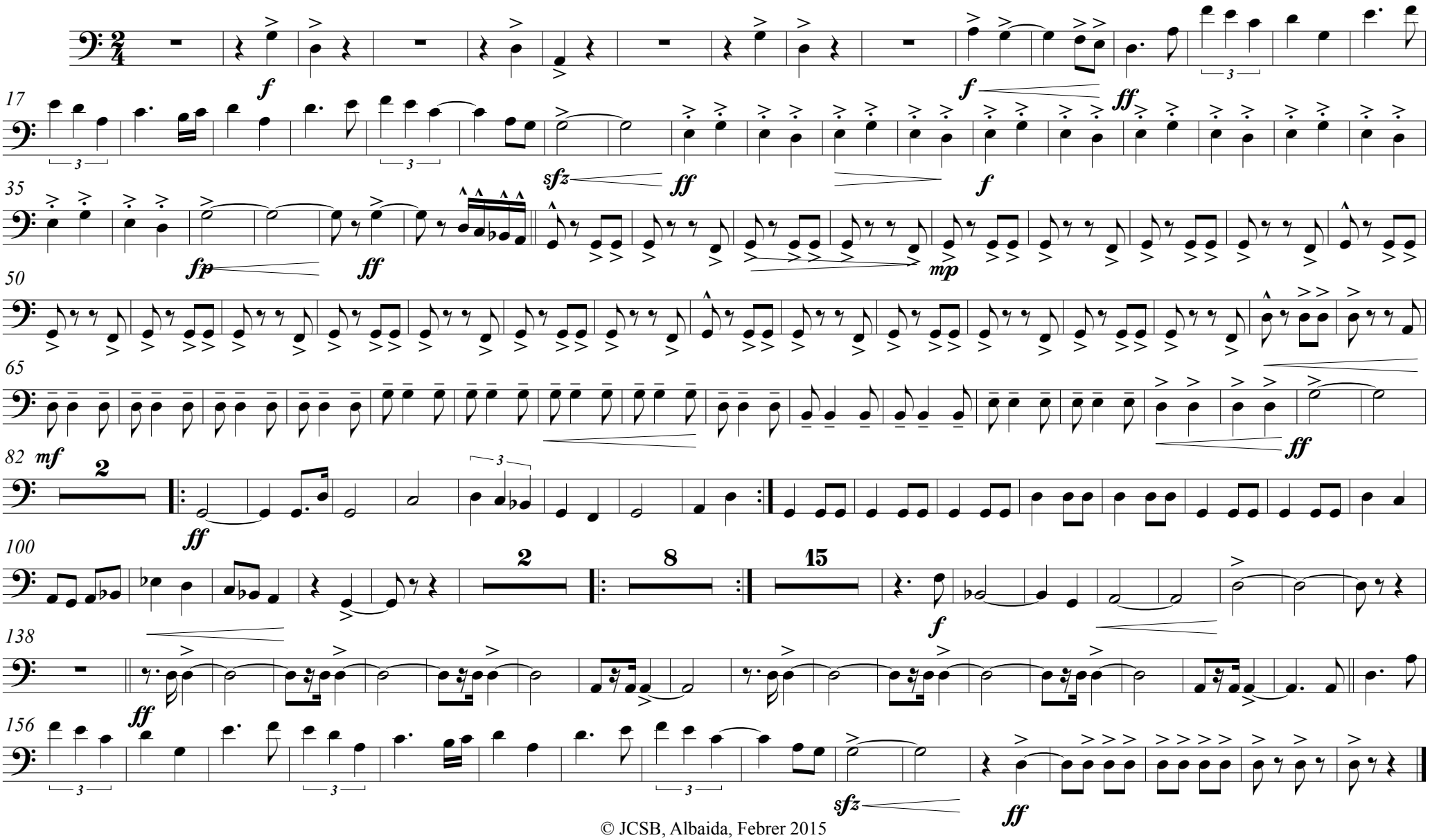

© JCSB, Albaida, Febrer 2015

Fliscorns

Lleó d'Or

Marxa Cristiana a Juan Vicente Sanchis Murcia,
Capità Cristià 2015 d'Albaida per la Filà Batallers.
Dels teus fills, Marcos i Jordi Sanchis Marrahí

Juan Carlos Sempere Bomboí

Marxa Cristiana ♩ = 90

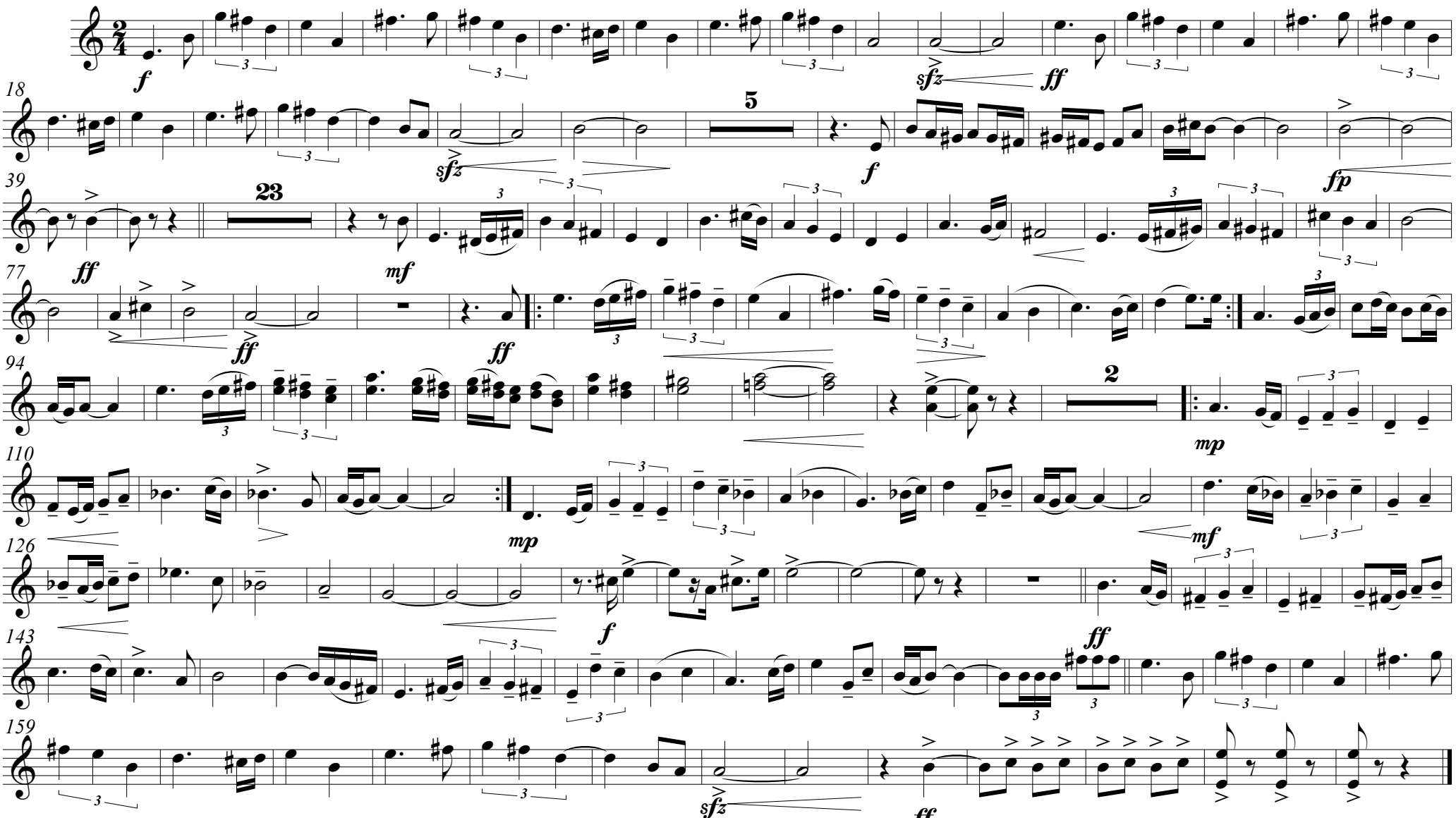

© JCSB, Albaida, Febrer 2015

Bombardí C 1-2

Lleó d'Or

Marxa Cristiana a Juan Vicente Sanchis Murcia,
Capità Cristià 2015 d'Albaida per la Filà Batallers.
Dels teus fills, Marcos i Jordi Sanchis Marrahí

Juan Carlos Sempere Bomboí

Marxa Cristiana ♩ = 90

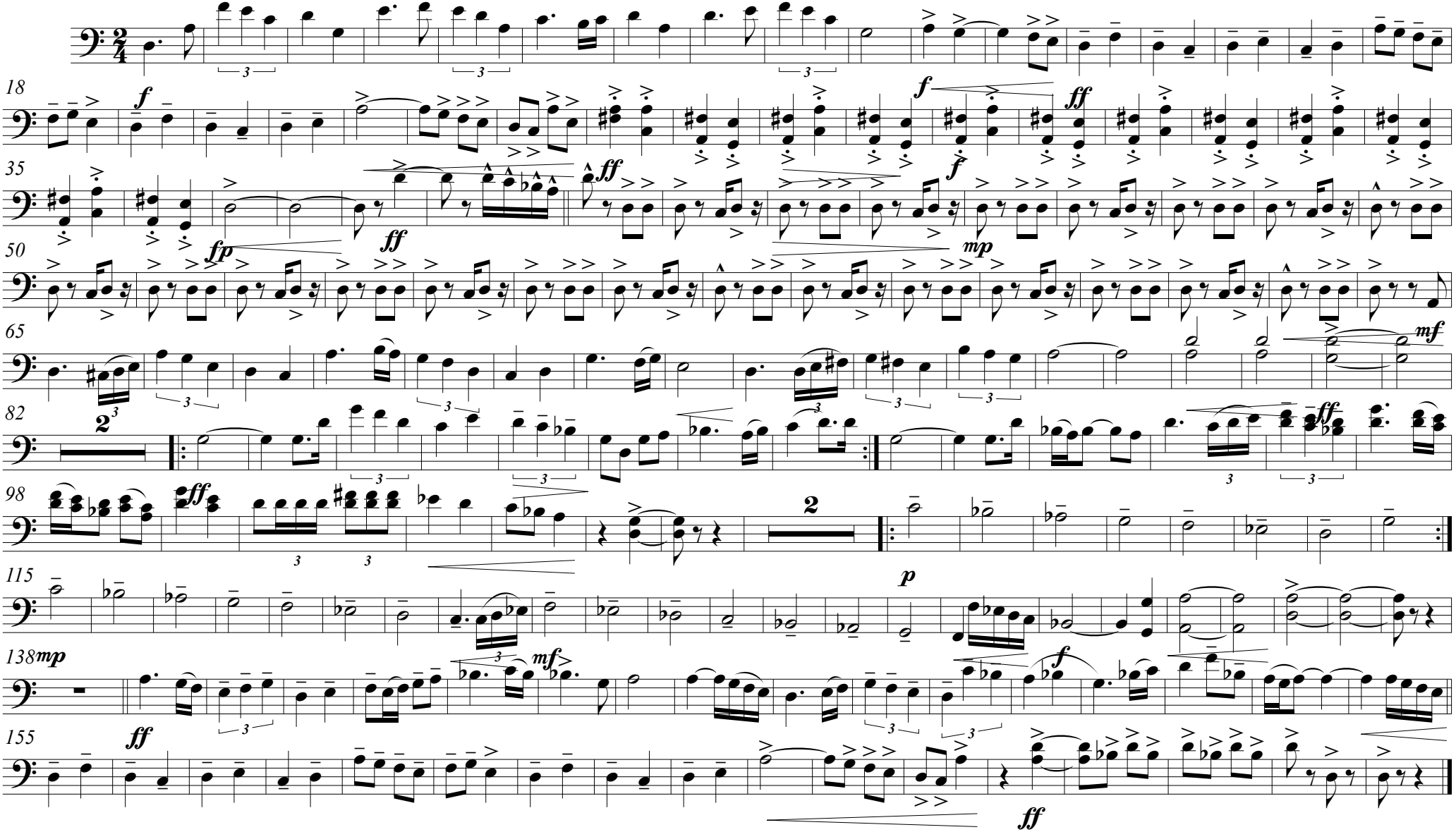

© JCSB, Albaida, Febrer 2015

Tubes

Lleó d'Or

Marxa Cristiana a Juan Vicente Sanchis Murcia,
Capità Cristià 2015 d'Albaida per la Filà Batallers.
Dels teus fills, Marcos i Jordi Sanchis Marrahí

Juan Carlos Sempere Bomboí

Marxa Cristiana ♩ = 90

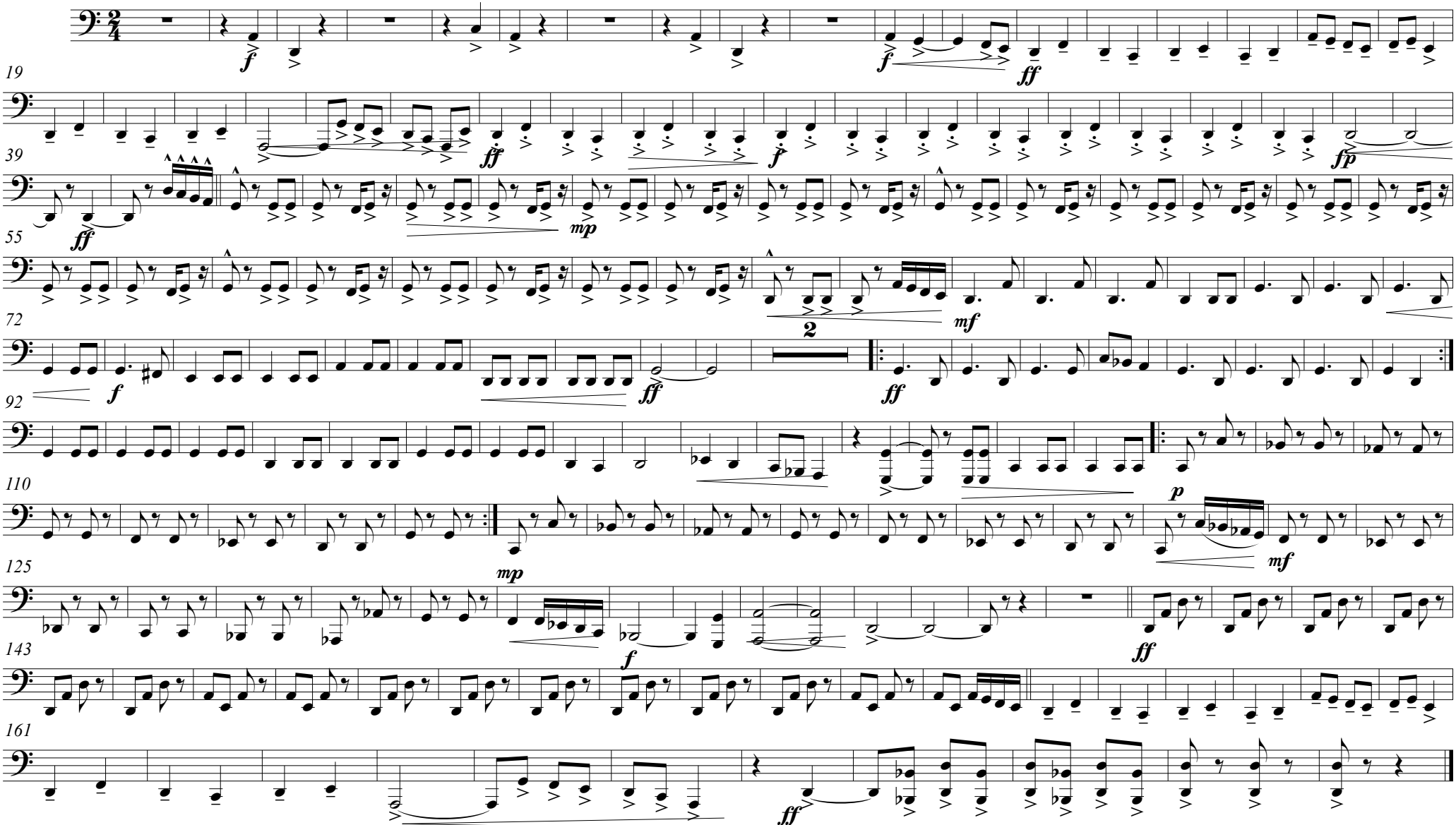

© JCSB, Albaida, Febrer 2015

Timbals

Lleó d'Or

Marxa Cristiana a Juan Vicente Sanchis Murcia,
Capità Cristià 2015 d'Albaida per la Filà Batallers.
Dels teus fills, Marcos i Jordi Sanchis Marrahí

Juan Carlos Sempere Bomboí

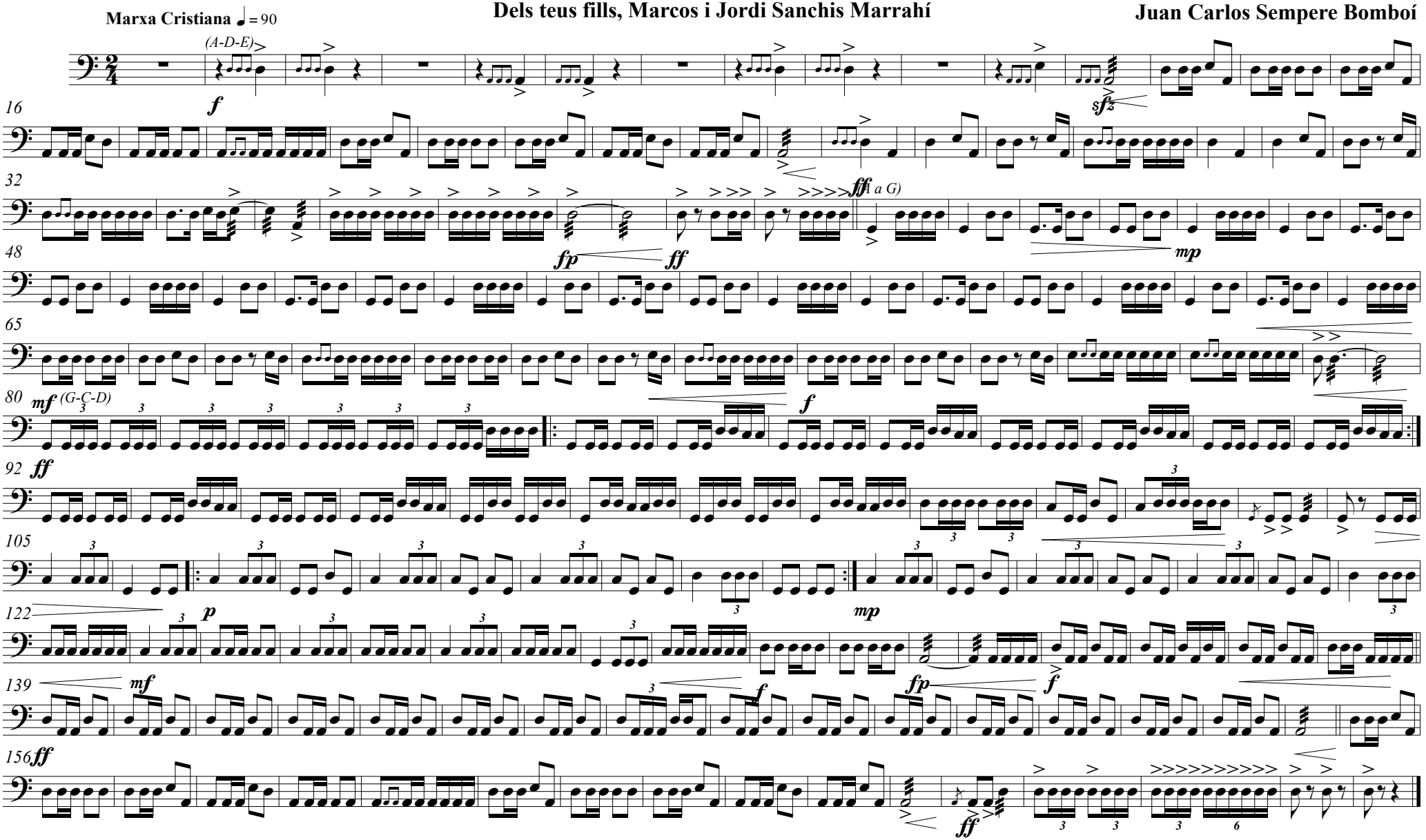

© JCSB, Albaida, Febrer 2015

Percussió

Lleó d'Or

Marxa Cristiana a Juan Vicente Sanchis Murcia,
Capità Cristià 2015 d'Albaida per la Filà Batallers.
Dels teus fills, Marcos i Jordi Sanchis Marrahí

Juan Carlos Sempere Bomboí

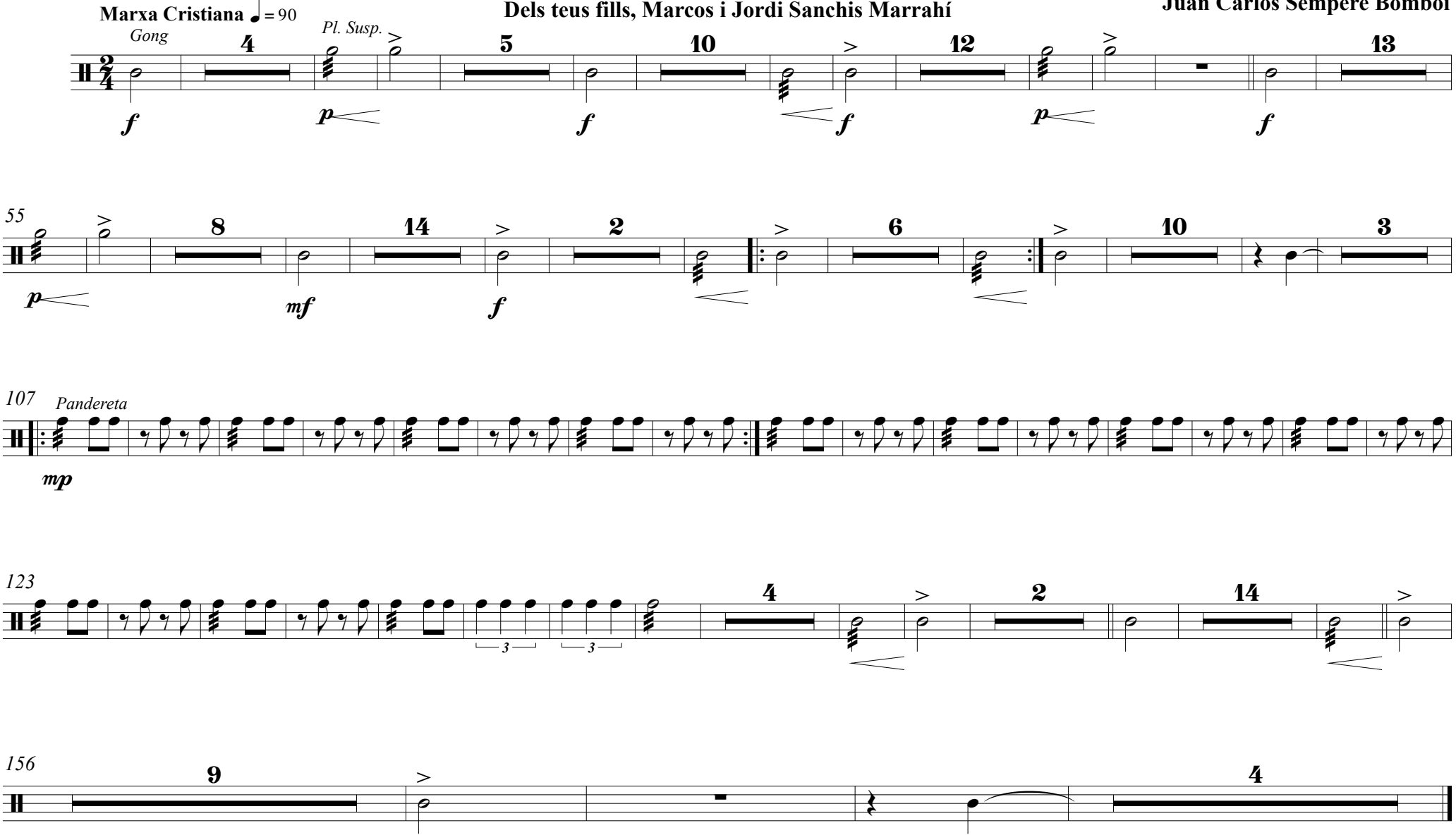

© JCSB, Albaida, Febrer 2015

Bombo i Plats

Lleó d'Or

Marxa Cristiana a Juan Vicente Sanchis Murcia,
Capità Cristià 2015 d'Albaida per la Filà Batallers.
Dels teus fills, Marcos i Jordi Sanchis Marrahí

Juan Carlos Sempere Bomboí

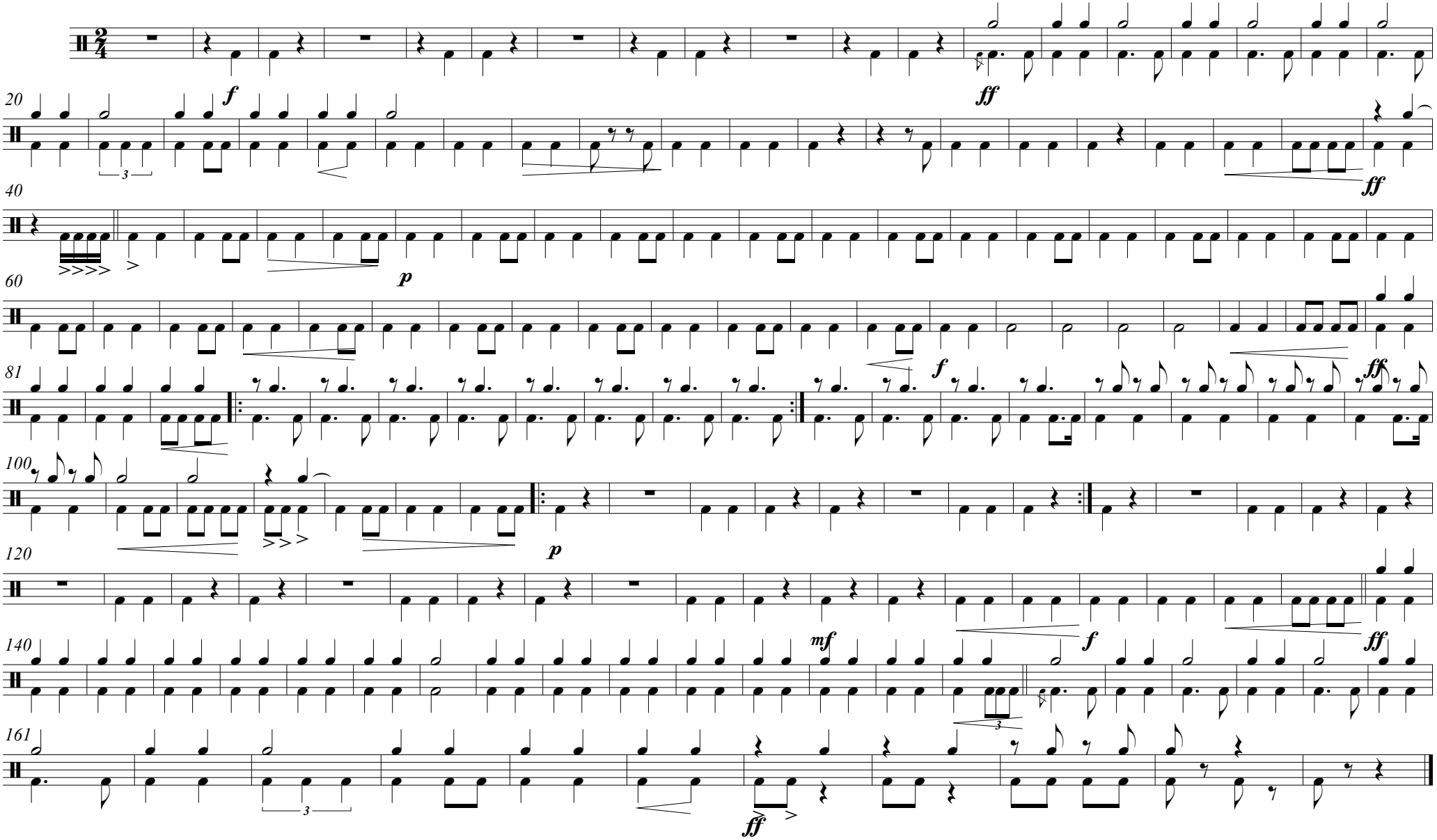

© JCSB, Albaida, Febrer 2015

Caixa

Lleó d'Or

Marxa Cristiana a Juan Vicente Sanchis Murcia,
Capità Cristià 2015 d'Albaida per la Filà Batallers.
Dels teus fills, Marcos i Jordi Sanchis Marrahí

Juan Carlos Sempere Bomboí

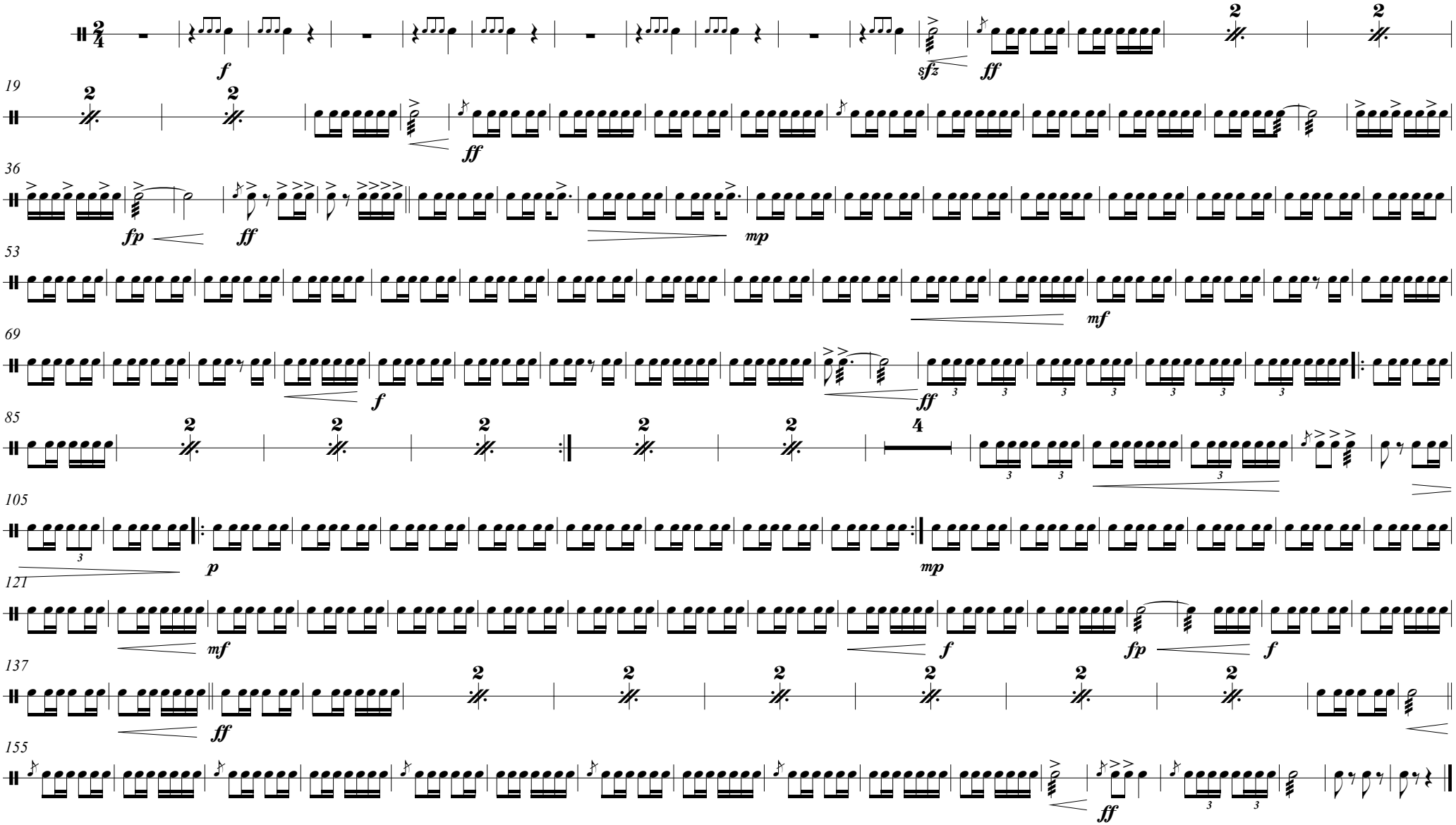

© JCSB, Albaida, Febrer 2015

Campanes Tub.

Lleó d'Or

Marxa Cristiana a Juan Vicente Sanchis Murcia,
Capità Cristià 2015 d'Albaida per la Filà Batallers.
Dels teus fills, Marcos i Jordi Sanchis Marrahí

Marxa Cristiana ♩ = 90

Juan Carlos Sempere Bomboí

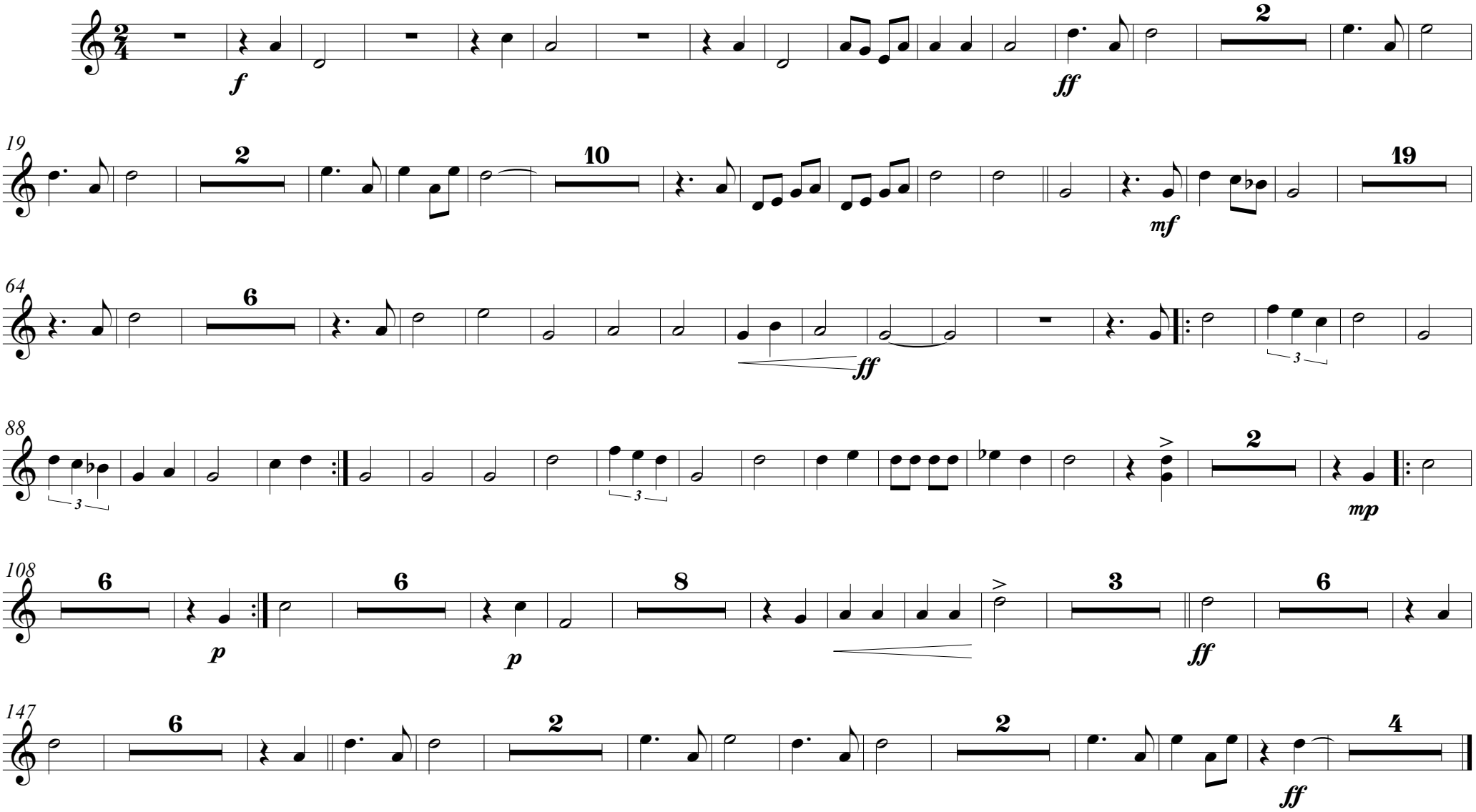

© JCSB, Albaida, Febrer 2015

Dolçaina G

Lleó d'Or

Marxa Cristiana a Juan Vicente Sanchis Murcia,
Capità Cristià 2015 d'Albaida per la Filà Batallers.
Dels teus fills, Marcos i Jordi Sanchis Marrahí

Juan Carlos Sempere Bomboí

Marxa Cristiana ♩ = 90

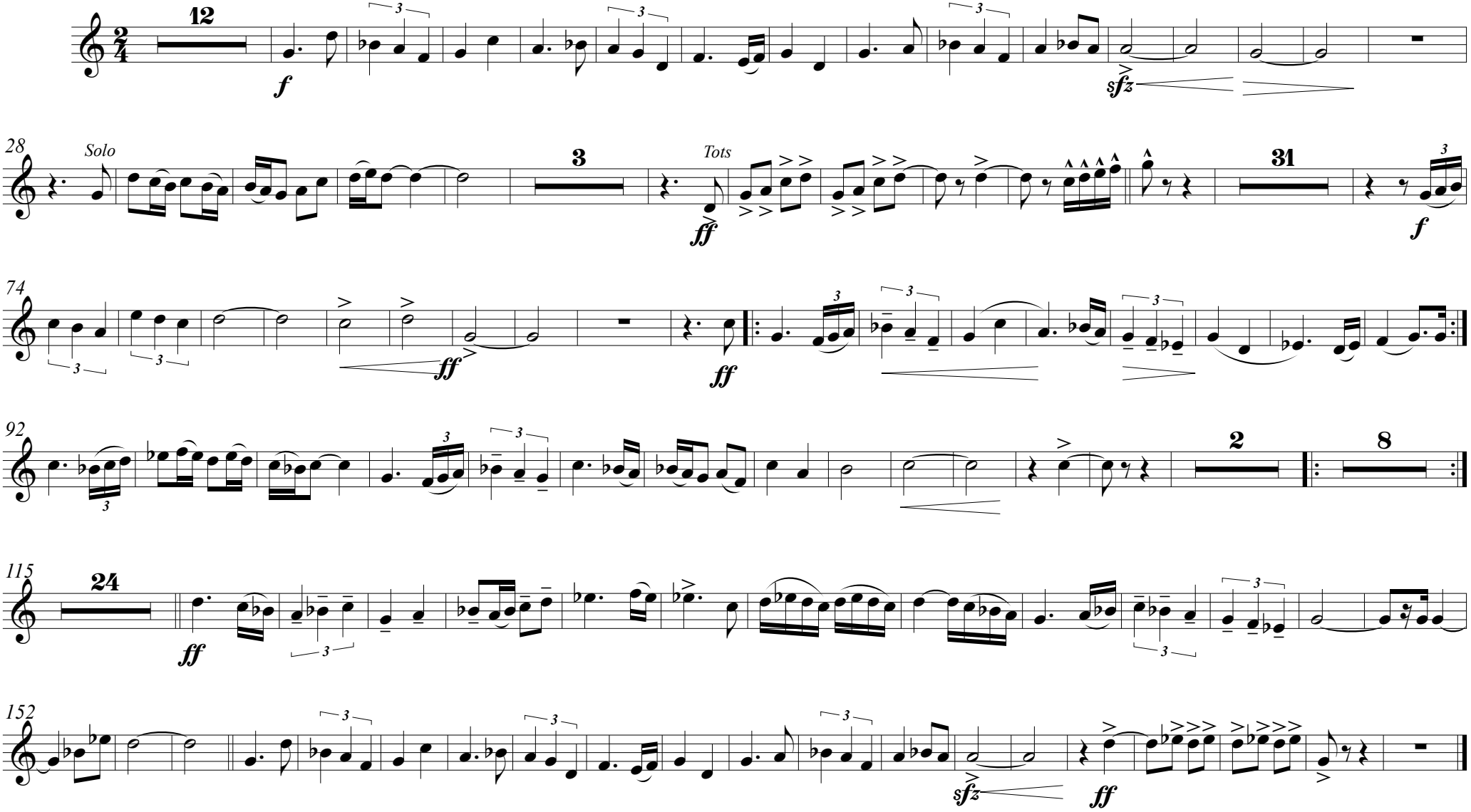

© JCSB, Albaida, Febrer 2015

Lleó d'Or

Viola de Roda

Marxa Cristiana a Juan Vicente Sanchis Murcia,
Capità Cristià 2015 d'Albaida per la Filà Batallers.
Dels teus fills, Marcos i Jordi Sanchis Marrahí

Marxa Cristiana ♩ = 90

Juan Carlos Sempere Bomboí

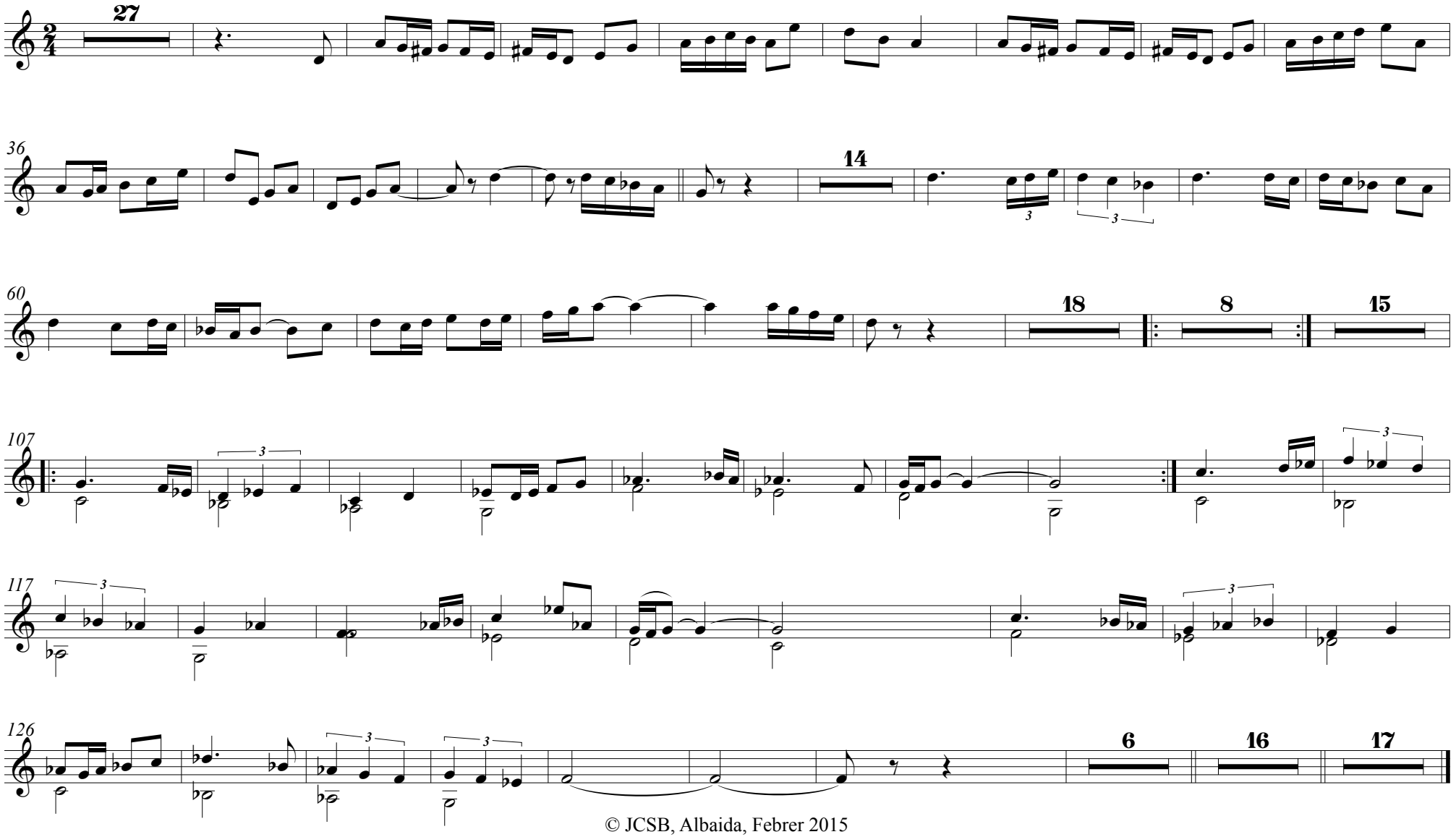

© JCSB, Albaida, Febrer 2015

Sac de Gemecs C

Lleó d'Or

Marxa Cristiana a Juan Vicente Sanchis Murcia,
Capità Cristià 2015 d'Albaida per la Filà Batallers.
Dels teus fills, Marcos i Jordi Sanchis Marrahí

Marxa Cristiana ♩ = 90

Juan Carlos Sempere Bomboí

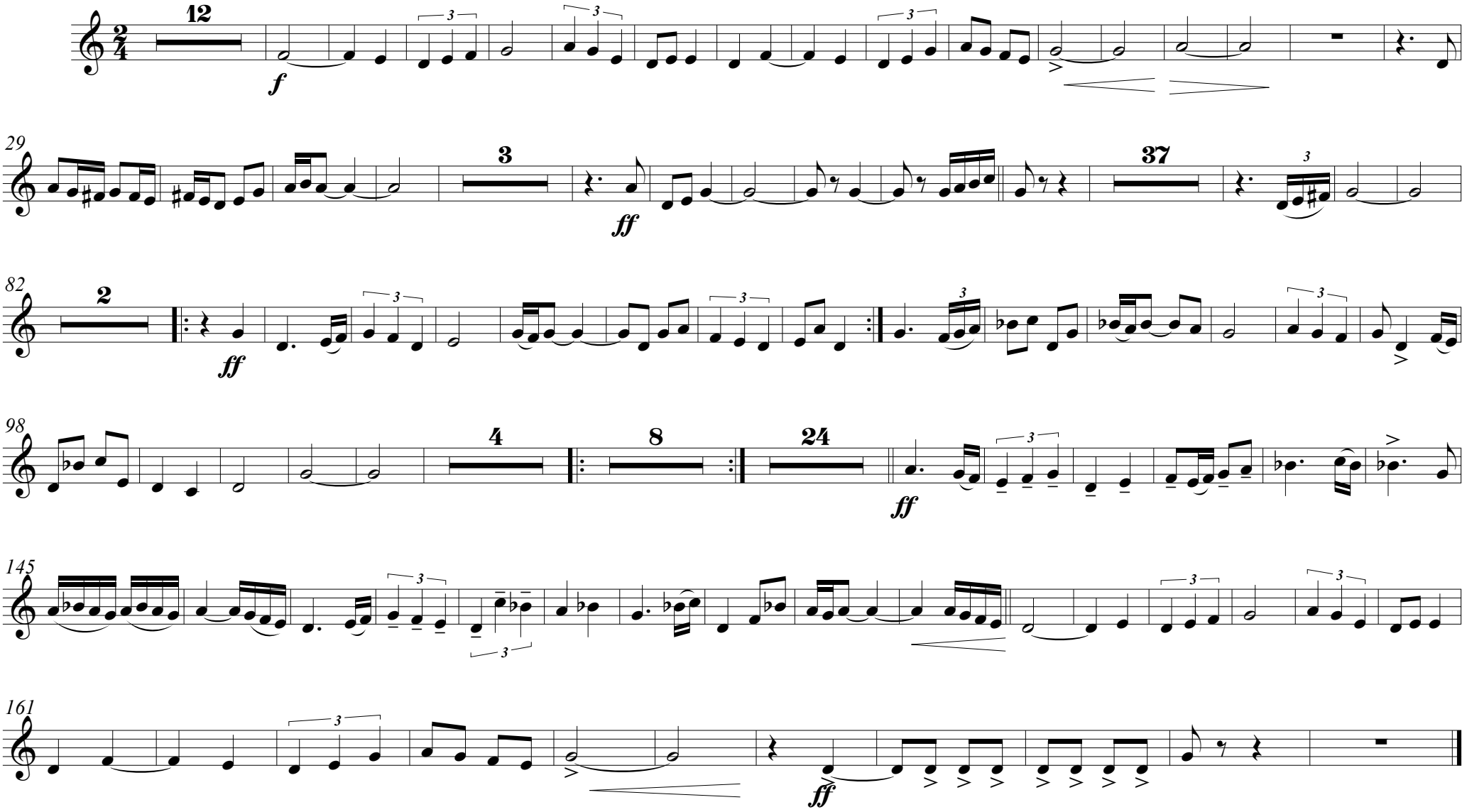

© JCSB, Albaida, Febrer 2015

Sac de Gemecs C
(Transportat Bb)

Lleó d'Or

Marxa Cristiana a Juan Vicente Sanchis Murcia,
Capità Cristià 2015 d'Albaida per la Filà Batallers.
Dels teus fills, Marcos i Jordi Sanchis Marrahí

Juan Carlos Sempere Bomboí

Marxa Cristiana ♩ = 90

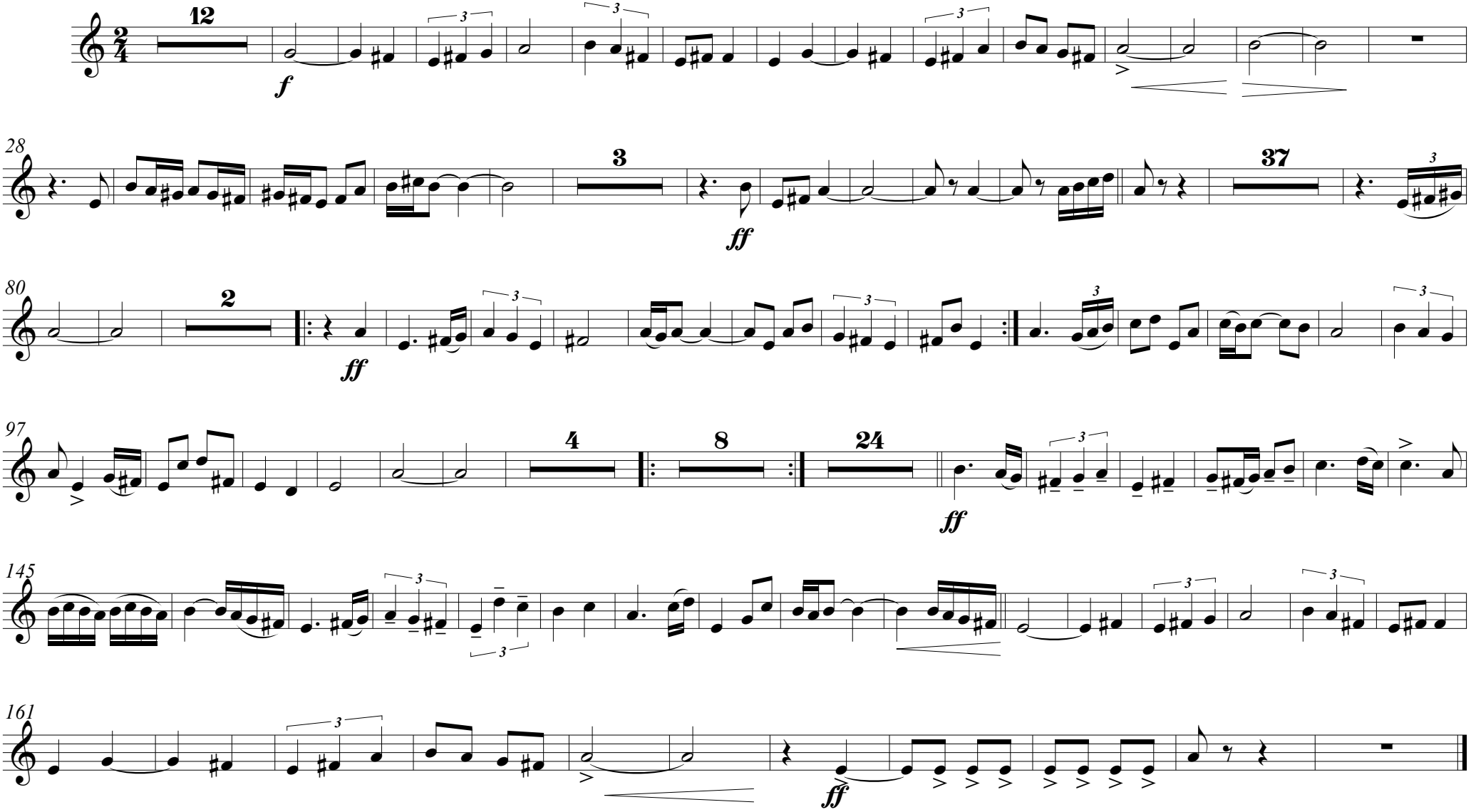

© JCSB, Albaida, Febrer 2015

Tarota C

Lleó d'Or

Marxa Cristiana a Juan Vicente Sanchis Murcia,
Capità Cristià 2015 d'Albaida per la Filà Batallers.
Dels teus fills, Marcos i Jordi Sanchis Marrahí

Juan Carlos Sempere Bomboí

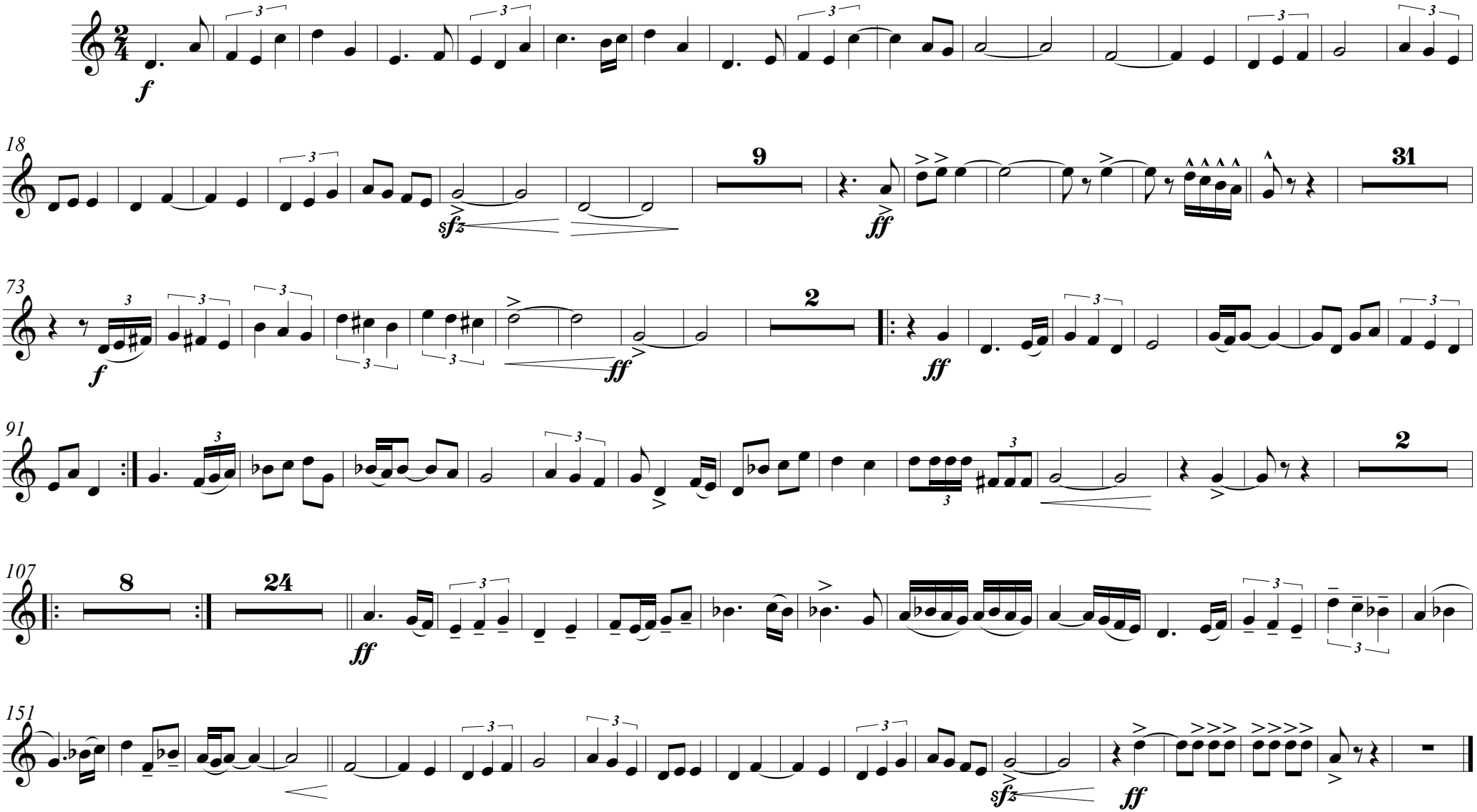

© JCSB, Albaida, Febrer 2015

Tarota C
(Transportada Bb)

Lleó d'Or

Marxa Cristiana a Juan Vicente Sanchis Murcia,
Capità Cristià 2015 d'Albaida per la Filà Batallers.
Dels teus fills, Marcos i Jordi Sanchis Marrahí

Juan Carlos Sempere Bomboí

Marxa Cristiana ♩ = 90

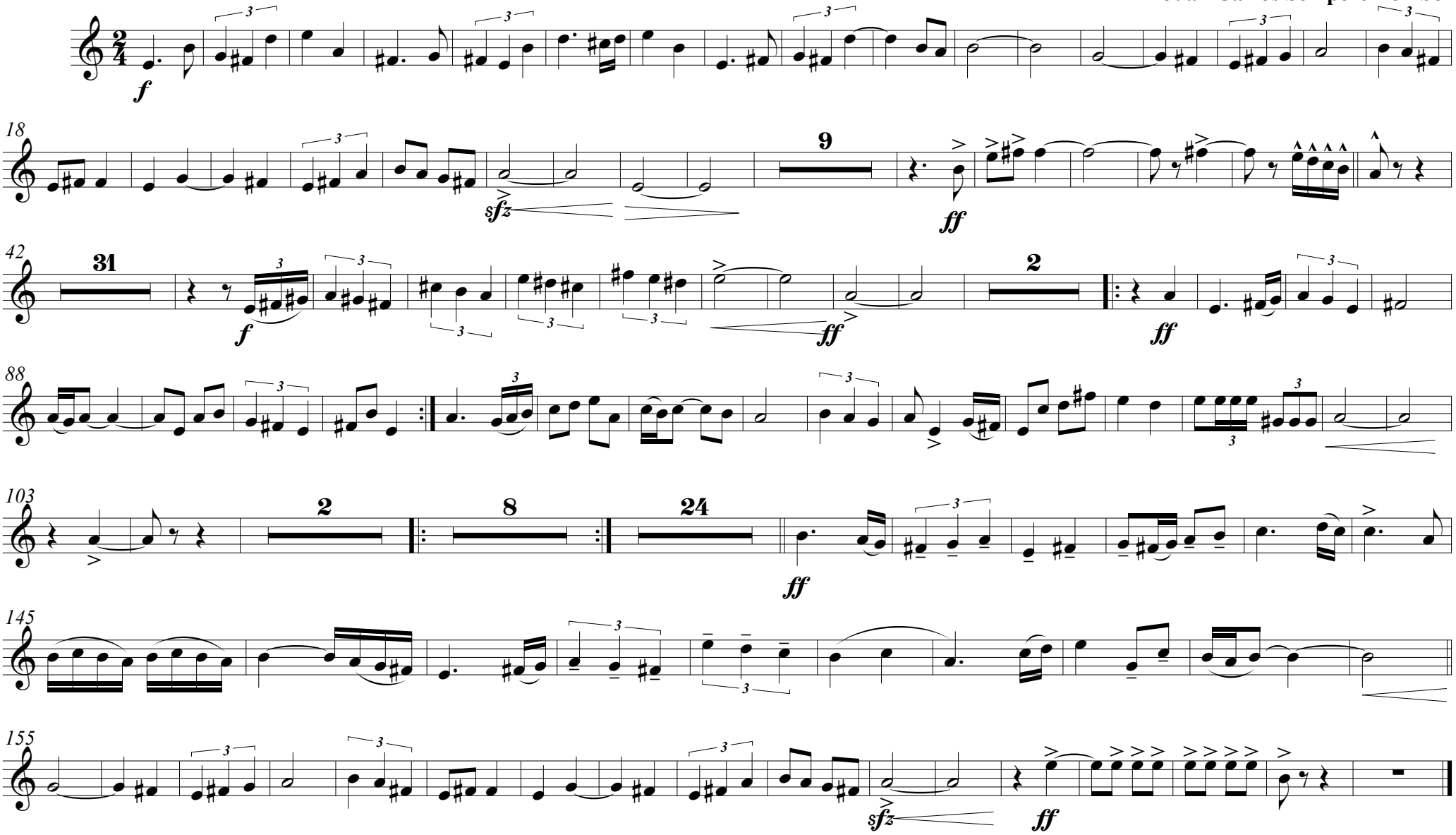

© JCSB, Albaida, Febrer 2015